



Cesar Luis Moresco

Leiloeiro Público Oficial – Matr. AARC/138

DECLARAÇÃO QUE NÃO POSSUI RELAÇÃO SOCIETARIA

Eu Cesar Luis Moresco, brasileiro, casado, leiloeiro inscrito na JUCESC sob nº 138, portador da RG 1.291.282 SSP/SC e inscrito no CPF nº 455.185.309-78, com escritório na Av. Arno Carlos Gracher 57 – sala 05 Edifício Rio Center Centro Cep 88350-310 Brusque/SC, **declaro expressamente**, sob as penas da lei, que não possui relação societária com outro leiloeiro público.

CESAR LUIS
MORESCO:4
5518530978

Assinado de forma
digital por CESAR LUIS
MORESCO:45518530978
Dados: 2022.07.20
18:49:45 -03'00'

Brusque, 20 de julho de 2022.

Identificação e assinatura do Leiloeiro
Cesar Luis Moresco Matrícula AARC/138
RG nº 1.291.282 SSP/SC
CPF nº 455.185.309-78



Cesar Luis Moresco

Leiloeiro Público Oficial – Matr. AARC/138

DECLARAÇÃO QUE POSSUI CONTROLE INFORMATIZADO EMISSAO DE NOTA

Eu Cesar Luis Moresco, brasileiro, casado, leiloeiro inscrito na JUCESC sob nº 138, portador da RG 1.291.282 SSP/SC e inscrito no CPF nº 455.185.309-78, com escritório na Av. Arno Carlos Gracher 57 – sala 05 Edifício Rio Center Centro Cep 88350-310 Brusque/SC, **declaro expressamente**, sob as penas da lei, que possui controle informatizado e emissão de nota eletrônica dos bens leiloados de forma a garantir a entrega da nota ao final do leilão e o fornecimento ao Conselho Regional de Medicina de Santa Catarina, de todo o tipo de informações, tais como relatórios, cadastro dos arrematantes e outros controles referentes ao leilão.

**CESAR LUIS
MORESCO:4
5518530978**

Assinado de forma digital por CESAR
LUIS MORESCO:45518530978
Dados: 2022.07.20 18:51:14 -03'00'

Brusque, 20 de julho de 2022.

Identificação e assinatura do Leiloeiro
Cesar Luis Moresco Matrícula AARC/138
RG nº 1.291.282 SSP/SC
CPF nº 455.185.309-78



Cesar Luis Moresco

Leiloeiro Público Oficial – Matr. AARC/138

DECLARAÇÃO QUE POSSUI SISTEMA DE EMISSÃO DE NOTA DE ARREMATAÇÃO

Eu Cesar Luis Moresco, brasileiro, casado, leiloeiro inscrito na JUCESC sob nº 138, portador da RG 1.291.282 SSP/SC e inscrito no CPF nº 455.185.309-78, com escritório na Av. Arno Carlos Gracher 57 – sala 05 Edifício Rio Center Centro Cep 88350-310 Brusque/SC, **declaro expressamente**, sob as penas da lei, que possui sistema de emissão eletrônica de nota de arrematação, devendo ter os veículos a serem leiloados previamente cadastrados e permitir durante o leilão o cadastramento da senha e do nome do arrematante, do valor do arremate e permitir a emissão da nota, sem interferência ao andamento normal do leilão.

**CESAR LUIS
MORESCO:4
5518530978**

Assinado de forma
digital por CESAR LUIS
MORESCO:455185309
78

Brusque, 20 de julho de 2022.

Dados: 2022.07.20
18:52:23 -03'00'

Identificação e assinatura do Leiloeiro
Cesar Luis Moresco Matrícula AARC/138
RG nº 1.291.282 SSP/SC
CPF nº 455.185.309-78



Cesar Luis Moresco

Leiloeiro Público Oficial – Matr. AARC/138

DECLARAÇÃO DE QUE DISPÕE DE PLATAFORMA VIRTUAL

Eu Cesar Luis Moresco, brasileiro, casado, leiloeiro inscrito na JUCESC sob nº 138, portador da RG 1.291.282 SSP/SC e inscrito no CPF nº 455.185.309-78, com escritório na Av. Arno Carlos Gracher 57 – sala 05 Edifício Rio Center Centro Cep 88350-310 Brusque/SC, **declaro expressamente**, sob as penas da lei, que possui dispõe de plataforma virtual, devidamente comprovada através de endereço eletrônico, permitindo realizar exclusivamente por meio eletrônico e simultaneamente leilão eletrônico e presencial de veículos, mobiliários, equipamentos e imóveis utilizando- se de sistema informatizado, com recepção e estímulo de lances em tempo real via internet e interatividade entre os lances verbais e os lances efetuados eletronicamente, devendo ainda apresentar certificação eletrônica de segurança (SSL) que proporcione a segurança dos dados transmitidos pela internet em ambiente Web.

CESAR LUIS
MORESCO:4
5518530978

Assinado de forma
digital por CESAR LUIS
MORESCO:45518530978
Dados: 2022.08.29
16:59:46 -03'00'

Brusque, 20 de julho de 2022.

Identificação e assinatura do Leiloeiro
Cesar Luis Moresco Matrícula AARC/138
RG nº 1.291.282 SSP/SC
CPF nº 455.185.309-78



**ESTADO DE SANTA CATARINA
SECRETARIA DE ESTADO DA FAZENDA**

CERTIDÃO NEGATIVA DE DÉBITOS ESTADUAIS

Nome (razão social): **CESAR LUIS MORESCO**
CNPJ/CPF: **455.185.309-78**

Ressalvando o direito da Fazenda Estadual de inscrever e cobrar as dívidas que vierem a ser apuradas, é certificado que não constam, na presente data, pendências em nome do contribuinte acima identificado, relativas aos tributos, dívida ativa e demais débitos administrados pela Secretaria de Estado da Fazenda.

Dispositivo Legal: **Lei nº 3938/66, Art. 154**
Número da certidão: **220140133708715**
Data de emissão: **05/08/2022 16:24:54**
Validade (Lei nº 3938/66, Art. 158,
modificado pelo artigo 18 da Lei n
15.510/11.): **04/10/2022**

A autenticidade desta certidão deverá ser confirmada na página da Secretaria de Estado da Fazenda na Internet, no endereço:
<http://www.sef.sc.gov.br>

[Voltar](#)[Imprimir](#)

Certificado de Regularidade do FGTS - CRF

Inscrição: 51.213.53722.0-8
Razão Social: CESAR LUIS MORESCO
Endereço: AV ARNO CARLOS GRACHER 57 SL 05 / CENTRO I / BRUSQUE / SC / 88350-310

A Caixa Econômica Federal, no uso da atribuição que lhe confere o Art. 7, da Lei 8.036, de 11 de maio de 1990, certifica que, nesta data, a empresa acima identificada encontra-se em situação regular perante o Fundo de Garantia do Tempo de Serviço - FGTS.

O presente Certificado não servirá de prova contra cobrança de quaisquer débitos referentes a contribuições e/ou encargos devidos, decorrentes das obrigações com o FGTS.

Validade: 21/08/2022 a 19/09/2022

Certificação Número: 2022082101124811280640

Informação obtida em 23/08/2022 11:32:27

A utilização deste Certificado para os fins previstos em Lei esta condicionada a verificação de autenticidade no site da Caixa:
www.caixa.gov.br

REPUBLICA FEDERATIVA DO BRASIL

ESTADO DE SANTA CATARINA
SECRETARIA DE ESTADO DA SEGURANCA PUBLICA
INSTITUTO GERAL DE PERICIA
INSTITUTO DE IDENTIFICACAO

POLEGAR DIREITO

ASSINATURA DO TITULAR

CARTEIRA DE IDENTIDADE

VÁLIDA EM TODO O TERRITÓRIO NACIONAL

REGISTRO GERAL 1.291.282 DATA DE EXPEDIÇÃO 15/AGO/2012

NOME CESAR LUIS MORESCO

FILIAÇÃO MELINTINO MORESCO
ALBA ALDA MORESCO

NATURALIDADE BRUSQUE SC DATA DE NASCIMENTO 07/JUN/1964

DOC. ORIGEM CERT. CAS. 2439 LV B-5 FL. 268
CART. WICHERN-BRUSQUE SC

CPF 455.185.309-78

BRUSQUE - SC

ASSINATURA DO DIRETOR

AVARO AUGUSTO MESQUITA HAMÉL
Perito Criminal
Matricula: 378.405-3

LEI Nº 7.116 DE 29/08/83

NASCIMENTO
07.06.64

INSCRIÇÃO NO CPF
455 185 309 73

CONTRIBUINTE
CESAR LUIS MORESCO

MINISTÉRIO DA FAZENDA
SECRETARIA DE RECEITAS FEDERAL
COORDENAÇÃO DO SISTEMA DE INFORMAÇÕES ECONÔMICAS

CARTÃO DE IDENTIFICAÇÃO DO CONTRIBUINTE

DOCUMENTO COMPROBATÓRIO DE INSCRIÇÃO NO CADASTRO DE PESSOAS FÍSICAS

VALIDO EM TODO TERRITÓRIO NACIONAL

ASSINATURA DO CONTRIBUINTE
Cesar Luis Moreco



TABELIONATO DE NOTAS DE BRUSQUE
Jussara Sbarrosiatti White - Tabeleira Desembargadora
Rua Alexandre A. Grogard, 79 - Sala 101
Centro - Brusque/SC - CEP 88390-070
Fone (47) 3644-0100/3144-4141

AUTENTICAÇÃO

Autentico a presente cópia fotostática por ser uma reprodução fiel do documento que me foi apresentado.

Brusque, 09/08/2021.

Em teste da Verdade.

[Handwritten Signature]

LIGIA REGINA PEREIRA - ESCRIVENTE
SUBSTITUTA

Emol: R\$4,02 - Selo: 2,82 - Total: R\$6,84 / Selo GES68042 5U94

consulte os dados do ato em: selo.tjsc.jus.br

EM BRANCO

EM BRANCO

[Handwritten mark]

EM BRANCO

EM BRANCO

EM BRANCO

EM BRANCO



**Ministério da Fazenda
Receita Federal**

COMPROVANTE DE INSCRIÇÃO CPF



**Número
455.185.309-78**

**Nome
CESAR LUIS MORESCO**

**Nascimento
07/06/1964**

CÓDIGO DE CONTROLE

4905.9D9C.5418.0677



**Emitido pela Secretaria da Receita Federal do Brasil
às 09:46:47 do dia 24/05/2022 (hora e data de Brasília)
dígito verificador: 00**

VÁLIDO SOMENTE COM COMPROVANTE DE IDENTIFICAÇÃO



GOVERNO DE SANTA CATARINA
Secretaria de Estado do Desenvolvimento Econômico e Sustentável
Junta Comercial do Estado de Santa Catarina

CERTIDÃO

Certificamos para os devidos fins e a pedido da parte interessada que, **CÉSAR LUIS MORESCO**, brasileiro, inscrito no CPF nº 455.185.309-78, é Leiloeiro Oficial, matriculado sob nº AARC/138 e encontra-se em situação Regular perante essa Junta Comercial. O referido leiloeiro tomou posse em 19 de agosto de 2004, conforme se extrai do Livro de Posses desta Junta Comercial do Estado de Santa Catarina - JUCESC.

Sendo a expressão da verdade, dato e assino a presente certidão.

Florianópolis, SC, 07 de junho de 2022.

DEOCLÉSIO BECKHAUSER
Diretor de Registro Mercantil

Avenida Rio Branco, 387 – Centro - Florianópolis – SC - CEP 88015-201
Telefone:(048) 3212-5535 - Fax: (048) 3212-5518
Site: <http://www.jucesc.sc.gov.br>
E-mail: secretariageral@jucesc.sc.gov.br









06/2022 982628

CESAR LUIS MORESCO CPF: 45518530978
AV ARNO CARLOS GRACHER, 57 - SL 05
88350310-CENTRO I - BQE-BRUSQUE-SC
Loc./Etapa/Liv:0202,02,016528 - Medidor: 550370 - TENSÃO NOMINAL: 220v - v - GRUPO B
Classificação: 03 - COMERCIAL, SERVIÇOS, OUTRAS ATIVIDADES - CONVENCIONAL - MONOFASICO
Cod. Fiscal de Operação: 5.253 Tipo do Disjuntor: 30 AS [1.5.138.8]

Medidor: 550370 Consumo Med. Rec: 128/128 Unidade de Medida: kWh
Leitura Ant: 7007 Número de Dias Cobertos: 30 Origem de Leitura: LIDA
Leitura Ant: 6879 Consumo Médio Diário (kWh): 4,27 Fator de Potência:
Fator de Multiplicação: 1,00

Leitura Anterior	04/05/2022	ABR/22	Consumo	Trm	Anual	Realizado
Leit. Ant: 7007	03/06/2022	DIC	7,00			0,00
Emissão/Aprovação	03/06/2022	FIC	4,00			0,00
Próx. Leitura	05/07/2022	DMIC	5,00			0,00
Conj. ANE: BRUSQUE CM (R\$): 34,03						

Mês	Consumo
JUN/22	128
MAI/22	138
ABR/22	139
MAR/22	198
FEV/22	213
JAN/22	205
DEZ/21	196
NOV/21	195
OCT/21	168
SET/21	167
AGO/21	154
JUL/21	162
JUN/21	153

Item	Quantidade	X	Preço (R\$)	=	Total (R\$)
CONSUMO	128		0,738671		94,55
Subtotal 1					94,55
COSIP					30,56
Subtotal 2					30,56

Composição do Preço (Art. 31 Resolução 166/2005)				Tarifas sem tributos	
ENERGIA	37,91	DISTRIBUICAO	13,75	Resolução 2921/2022	
TRANSMISSAO	4,84	TRIBUTOS	26,43	TUSD	0,244850
ENC. SETORIAIS	11,62	SOMA DEMONSTRATIVO	94,55	TE	0,28739
Tributos (incluídos) no Total a Pagar					
Base de Cálculo (R\$)		Alíquota (%)		Valor (R\$)	
ICMS	94,55		25		23,63
PIS/PASEP	70,91		0,70		0,50
COFINS	70,91		3,25		2,30
Mensagens					

Períodos Band.Tarif.: Escas.Hidr:05/05-31/05 Verde:01/06-03/06

O Original do documento contém o QR Code.
Dou fé



AUTENTICAÇÃO

Autentico a presente cópia fotostática por ser uma reprodução fiel do documento que me foi apresentado.

Brusque, 05/07/2022.
Em teste da Verdade.

LIGIA REGINA PEREIRA - ESCRIVENTE
SUBSTITUTA

Emol: R\$ 4,44 - Selo: R\$ 3,11 - Total: R\$ 7,55 / Selo:
GNA12526-FULB
consulte os dados do ato em: selo.tjsc.jus.br



PAGAMENTO EM ATRASO
Data de vencimento: 15/07/2022 R\$ 125,11
Reservado ao Fisco cobrança em futura positão. Período Fiscal: 02/06/2022
3EFD.8815.9634.DADC.85C2.990F.AEE7.9929

AS [1.5.138.8]
Autenticação no verso
7007-126-000-09-28-56
06/2022 15/07/2022
01-20229022374694-57 982628 R\$ 125,11

NAO RECEBER - DEBITO AUTOMATICO - BANCO - 756 - AGENCIA - 3069
CASO NAO OCORRA O DEBITO, UTILIZE O CODIGO ABAIXO PARA PAGAMENTO
8361000001 4 25110162000 2 00101020229 7 02237469457 2



22/06/2022

0012341112

PODER JUDICIÁRIO
TRIBUNAL DE JUSTIÇA DO ESTADO DE SANTA CATARINA
Comarca de Brusque

CERTIDÃO
CRIMINAL

CERTIDÃO Nº: 9642286**FOLHA: 1/1**

À vista dos registros criminais constantes nos sistemas de informática do Poder Judiciário do Estado de Santa Catarina da Comarca de Brusque, com distribuição anterior à data de 21/06/2022, verificou-se NADA CONSTAR em nome de:

CESAR LUIS MORESCO, portador do RG: 1291282, CPF: 455.185.309-78, filho de Melintino Moresco e Alba Alda Moresco, nascido aos 07/06/1964. *****

OBSERVAÇÕES: a) será negativa quando não houver feito em tramitação contra a pessoa a respeito da qual foi solicitada; b) foram considerados o disposto no inciso LVII do art. 5º da Constituição Federal e os normativos do Conselho Nacional de Justiça; c) não tem validade para fins eleitorais; d) os dados informados são de responsabilidade do solicitante e devem ser conferidos pelo interessado e/ou destinatário; e) a autenticidade deste documento poderá ser confirmada no endereço eletrônico <http://www.tjsc.jus.br/portal>, f) a certidão da Capital abrange os crimes do Código Penal Militar, no primeiro grau de jurisdição; g) para a Capital, a pesquisa abrange os feitos em andamento do Foro Central, Eduardo Luz, Norte da Ilha e Distrital do Continente.

ATENÇÃO: A presente certidão é válida desde que apresentada juntamente com a respectiva certidão de registros cadastrados no sistema eproc, disponível através do endereço <https://certeproc1g.tjsc.jus.br>

Certifico finalmente que esta certidão é isenta de custas.

Esta certidão foi emitida pela internet e sua validade é de 60 dias.

Brusque, quarta-feira, 22 de junho de 2022.

PEDIDO Nº:**0012341112**



PODER JUDICIÁRIO
TRIBUNAL DE JUSTIÇA
de Santa Catarina

CERTIDÃO CRIMINAL Nº: 1531222

À vista dos registros constantes no **sistema eproc do Primeiro Grau de Jurisdição** do Poder Judiciário de Santa Catarina, utilizando como parâmetro os dados informados pelo(a) requerente, NADA CONSTA distribuído em relação a:

NOME: CESAR LUIS MORESCO

CPF: 455.185.309-78

RG: 1291282

Órgão expedidor: SSP/SC

Nome da mãe: Alba Alda Moresco

Nome do pai: Melintino Moresco

Data de nascimento: 07/06/1964

Certidão emitida às 09:57 de 22/06/2022.

OBSERVAÇÕES

- 1) Esta certidão tem validade de 60 (sessenta) dias a contar da data da emissão.
- 2) Esta certidão abrange todo o primeiro grau de jurisdição do Poder Judiciário Catarinense.
- 3) A certidão da Capital abrange os crimes do Código Penal Militar, no primeiro grau de jurisdição.
- 4) Será negativa quando não houver feito em tramitação contra a pessoa a respeito da qual foi solicitada;
- 5) Foram considerados os normativos do CNJ;
- 6) Os dados informados são de responsabilidade do solicitante e devem ser conferidos pelo interessado e/ou destinatário;
- 7) Esta certidão abrange os processos dos Juizados Especiais e das Turmas Recursais;

ATENÇÃO: A presente certidão é válida desde que apresentada juntamente com a respectiva certidão de registros cadastrados no sistema de automação da justiça - SAJ5, disponível através do endereço <https://esaj.tjsc.jus.br/sco/abrirCadastro.do>



MINISTÉRIO DA FAZENDA
Secretaria da Receita Federal do Brasil
Procuradoria-Geral da Fazenda Nacional

**CERTIDÃO POSITIVA COM EFEITOS DE NEGATIVA DE DÉBITOS RELATIVOS AOS TRIBUTOS
FEDERAIS E À DÍVIDA ATIVA DA UNIÃO**

Nome: CESAR LUIS MORESCO
CPF: 455.185.309-78

Ressalvado o direito de a Fazenda Nacional cobrar e inscrever quaisquer dívidas de responsabilidade do sujeito passivo acima identificado que vierem a ser apuradas, é certificado que:

1. constam débitos administrados pela Secretaria da Receita Federal do Brasil (RFB) com exigibilidade suspensa nos termos do art. 151 da Lei nº 5.172, de 25 de outubro de 1966 - Código Tributário Nacional (CTN), ou objeto de decisão judicial que determina sua desconsideração para fins de certificação da regularidade fiscal, ou ainda não vencidos; e
2. não constam inscrições em Dívida Ativa da União (DAU) na Procuradoria-Geral da Fazenda Nacional (PGFN).

Conforme disposto nos arts. 205 e 206 do CTN, este documento tem os mesmos efeitos da certidão negativa.

Esta certidão se refere à situação do sujeito passivo no âmbito da RFB e da PGFN e abrange inclusive as contribuições sociais previstas nas alíneas 'a' a 'd' do parágrafo único do art. 11 da Lei nº 8.212, de 24 de julho de 1991.

A aceitação desta certidão está condicionada à verificação de sua autenticidade na Internet, nos endereços <<http://rfb.gov.br>> ou <<http://www.pgfn.gov.br>>.

Certidão emitida gratuitamente com base na Portaria Conjunta RFB/PGFN nº 1.751, de 2/10/2014.

Emitida às 14:21:07 do dia 07/06/2022 <hora e data de Brasília>.

Válida até 04/12/2022.

Código de controle da certidão: **27D2.15D3.6820.87A8**

Qualquer rasura ou emenda invalidará este documento.



**ESTADO DE SANTA CATARINA
SECRETARIA DE ESTADO DA FAZENDA**

CERTIDÃO NEGATIVA DE DÉBITOS ESTADUAIS

Nome (razão social): **CESAR LUIS MORESCO**
CNPJ/CPF: **455.185.309-78**

Ressalvando o direito da Fazenda Estadual de inscrever e cobrar as dívidas que vierem a ser apuradas, é certificado que não constam, na presente data, pendências em nome do contribuinte acima identificado, relativas aos tributos, dívida ativa e demais débitos administrados pela Secretaria de Estado da Fazenda.

Dispositivo Legal: **Lei nº 3938/66, Art. 154**
Número da certidão: **220140101252210**
Data de emissão: **23/06/2022 14:44:02**
Validade (Lei nº 3938/66, Art. 158,
modificado pelo artigo 18 da Lei n
15.510/11.): **22/08/2022**

A autenticidade desta certidão deverá ser confirmada na página da Secretaria de Estado da Fazenda na Internet, no endereço:
<http://www.sef.sc.gov.br>



ESTADO DE SANTA CATARINA
PREFEITURA MUNICIPAL DE BRUSQUE
SECRETARIA DA FAZENDA

CERTIDÃO POSITIVA DE DÉBITOS COM EFEITO DE NEGATIVA Nº 17121/2022

[DADOS DO CONTRIBUINTE]

Nome/Razão: **44547 - CESAR LUIS MORESCO**
CNPJ/CPF: **455.185.309-78**
Endereço: AVENIDA ARNO CARLOS GRACHER, 57
Bairro: CENTRO I Cidade: Brusque - SC
Complemento: sala 05 Edifício Rio Center

[FINALIDADE]

PARA FINS DE DOCUMENTAÇÃO.

[OBSERVAÇÕES]

PARA FINS DE DOCUMENTAÇÃO.

CERTIFICO, para os devidos fins, que em conformidade com as informações prestadas pelos órgãos competentes desta Prefeitura, para o contribuinte acima identificado, **CONSTA(M) DÉBITO(S) PARCELADO(S) e/ou COM EXIGIBILIDADE SUSPensa** referentes a Tributos Municipais, inscritos ou não em Dívida Ativa, ajuizados ou não, conforme relação abaixo expressa em R\$, atualizados até a presente data.

Reserva-se o direito da Fazenda Municipal cobrar dívidas posteriormente constatadas, inclusive as referentes a períodos compreendidos nesta certidão, bem como, exigir o pagamento de eventuais débitos referentes a Impostos Sobre Serviços de Qualquer Natureza (ISSQN) apurados nos termos da Lei Complementar Federal nº 123/06, Lei Complementar Federal nº 116/03, Lei Complementar Municipal nº 106/03, Lei Complementar Municipal nº 111/05 e demais regulamentações pertinentes.

Esta certidão não tem validade para fins de Escritura Pública, conforme dispõe os artigos 102, 105 e 106 da Lei Complementar n. 34/94, EXCETO se constar na escritura pública, ciência das partes da existência de débitos com exigibilidade suspensa, para posterior averbação na matrícula do imóvel (art. 207, Lei nº 5.172/66).

Documento válido somente para o contribuinte acima identificado, sem rasuras.

Cópias serão válidas somente se os dados estiverem exatos conforme a certidão original.

Validade: **01/08/2022**.

Brusque - SC, 31 de maio de
2022

Emitido por:

BRUNO PACHECO
Matrícula 1067214

WILLIAM FERNANDES MOLINA
SECRETARIO DE FAZENDA E GESTÃO
ESTRATÉGICA

GUILHERME BOEING OURIQUES
DIRETOR GERAL



Ministério da Previdência Social - MPS
Instituto Nacional do Seguro Social - INSS

DECLARAÇÃO DE REGULARIDADE DE SITUAÇÃO DO CONTRIBUINTE INDIVIDUAL - DRSCI
Nº 1357863

NIT: 1.086.500.694-3

Contribuinte: CESAR LUIS MORESCO

Ressalvado o direito de a Fazenda Nacional cobrar e inscrever quaisquer dívidas de responsabilidade do sujeito passivo acima identificado que vierem a ser apuradas, é certificado que não constam pendências em seu nome relativas a contribuições administradas pela Secretaria da Receita Federal do Brasil (RFB) e a inscrição em Dívida Ativa do Instituto Nacional do Seguro Social (INSS).

Esta declaração refere-se exclusivamente à contribuição social de que trata a alínea "c" do parágrafo único do art. 11 da Lei nº 8.212, de 24 de julho de 1991, não abrangendo os demais tributos administrados pela RFB e os débitos inscritos em Dívida Ativa da União, administrados pela Procuradoria-Geral da Fazenda Nacional (PGFN), objeto de Certificação Conjunta PGFN/RFB.

A aceitação desta declaração está condicionada à verificação de sua autenticidade na Internet, no endereço <http://www.previdencia.gov.br>.

Certidão emitida com base na Portaria Conjunta INSS/RFB nº 06, de 03/06/2008.

Emitida em 20/07/2022 .

Válida até 16/01/2023 .

Certidão emitida gratuitamente.

Atenção:

- qualquer rasura ou emenda invalidará este documento;
- se for atribuído um novo NIT ao contribuinte, posteriormente à data da emissão desta declaração, esse NIT constará apenas na re-emissão, mas os eventuais recolhimentos nele efetuados após emissão, serão desconsiderados, visto que a análise à regularidade dos mesmos é efetuada até a data de emissão.

[Voltar](#)[Imprimir](#)

Certificado de Regularidade do FGTS - CRF

Inscrição: 51.213.53722.0-8
Razão Social: CESAR LUIS MORESCO
Endereço: AV ARNO CARLOS GRACHER 57 SL 05 / CENTRO I / BRUSQUE / SC / 88350-310

A Caixa Econômica Federal, no uso da atribuição que lhe confere o Art. 7, da Lei 8.036, de 11 de maio de 1990, certifica que, nesta data, a empresa acima identificada encontra-se em situação regular perante o Fundo de Garantia do Tempo de Serviço - FGTS.

O presente Certificado não servirá de prova contra cobrança de quaisquer débitos referentes a contribuições e/ou encargos devidos, decorrentes das obrigações com o FGTS.

Validade: 14/07/2022 a 12/08/2022

Certificação Número: 2022071401442574479808

Informação obtida em 14/07/2022 09:26:20

A utilização deste Certificado para os fins previstos em Lei esta condicionada a verificação de autenticidade no site da Caixa: **www.caixa.gov.br**



Cesar Luis Moresco

Leiloeiro Público Oficial – Matr. AARC/138

DECLARAÇÃO QUE CUMPRE O DISPOSTO NO INCISO XXXIII

Eu Cesar Luis Moresco, brasileiro, casado, leiloeiro inscrito na JUCESC sob nº 138, portador da RG 1.291.282 SSP/SC e inscrito no CPF nº 455.185.309-78, com escritório na Av. Arno Carlos Gracher 57 – sala 05 Edifício Rio Center Centro Cep 88350-310 Brusque/SC, **declaro expressamente**, sob as penas da lei, que cumpre o disposto no inciso XXXIII, art. 7º da Constituição Federal, ou seja, de que não tem em seu quadro de empregados nenhum menor de 18 anos desempenhando trabalho noturno, perigoso ou insalubre e que não tem a seu serviço menor de 16 anos, exceto se na condição de aprendiz, a partir de 14 anos (inciso V, art. 27 da Lei nº 8.666/93).

CESAR LUIS

MORESCO:4

5518530978

Assinado de forma
digital por CESAR LUIS
MORESCO:455185309
78

Dados: 2022.07.20
18:43:36 -03'00'

Brusque, 20 de julho de 2022.

Identificação e assinatura do Leiloeiro
Cesar Luis Moresco Matrícula AARC/138
RG nº 1.291.282 SSP/SC
CPF nº 455.185.309-78



Cesar Luis Moresco

Leiloeiro Público Oficial – Matr. AARC/138

DECLARAÇÃO QUE NÃO POSSUI RELAÇÃO SOCIETARIA

Eu Cesar Luis Moresco, brasileiro, casado, leiloeiro inscrito na JUCESC sob nº 138, portador da RG 1.291.282 SSP/SC e inscrito no CPF nº 455.185.309-78, com escritório na Av. Arno Carlos Gracher 57 – sala 05 Edifício Rio Center Centro Cep 88350-310 Brusque/SC, **declaro expressamente**, sob as penas da lei, que não possui relação societária com outro leiloeiro público.

CESAR LUIS
MORESCO:4
5518530978

Assinado de forma
digital por CESAR LUIS
MORESCO:45518530978
Dados: 2022.07.20
18:49:45 -03'00'

Brusque, 20 de julho de 2022.

Identificação e assinatura do Leiloeiro
Cesar Luis Moresco Matrícula AARC/138
RG nº 1.291.282 SSP/SC
CPF nº 455.185.309-78



PODER JUDICIÁRIO
JUSTIÇA DO TRABALHO

CERTIDÃO NEGATIVA DE DÉBITOS TRABALHISTAS

Nome: CESAR LUIS MORESCO

CPF: 455.185.309-78

Certidão nº: 11870194/2022

Expedição: 14/04/2022, às 14:10:47

Validade: 11/10/2022 - 180 (cento e oitenta) dias, contados da data de sua expedição.

Certifica-se que **CESAR LUIS MORESCO**, inscrito(a) no CPF sob o nº **455.185.309-78**, **NÃO CONSTA** como inadimplente no Banco Nacional de Devedores Trabalhistas.

Certidão emitida com base nos arts. 642-A e 883-A da Consolidação das Leis do Trabalho, acrescentados pelas Leis ns.º 12.440/2011 e 13.467/2017, e no Ato 01/2022 da CGJT, de 21 de janeiro de 2022. Os dados constantes desta Certidão são de responsabilidade dos Tribunais do Trabalho.

No caso de pessoa jurídica, a Certidão atesta a empresa em relação a todos os seus estabelecimentos, agências ou filiais.

A aceitação desta certidão condiciona-se à verificação de sua autenticidade no portal do Tribunal Superior do Trabalho na Internet (<http://www.tst.jus.br>).

Certidão emitida gratuitamente.

INFORMAÇÃO IMPORTANTE

Do Banco Nacional de Devedores Trabalhistas constam os dados necessários à identificação das pessoas naturais e jurídicas inadimplentes perante a Justiça do Trabalho quanto às obrigações estabelecidas em sentença condenatória transitada em julgado ou em acordos judiciais trabalhistas, inclusive no concernente aos recolhimentos previdenciários, a honorários, a custas, a emolumentos ou a recolhimentos determinados em lei; ou decorrentes de execução de acordos firmados perante o Ministério Público do Trabalho, Comissão de Conciliação Prévia ou demais títulos que, por disposição legal, contiver força executiva.

ATESTADO DE CAPACIDADE TÉCNICA

ATESTAMOS para os devidos fins que, o Leiloeiro Público Oficial **CÉSAR LUIS MORESCO**, inscrito na Junta Comercial do Estado de Santa Catarina sob o nº AARC/138, portador do CPF sob o nº 455.185.309-78, com escritório na Av. Arno Carlos Gracher, nº 57, sala 05, Centro, Brusque/SC, Cep 88.350-310, telefones (47) 3351-3851 e 99983-4779, com endereço de e-mail: c.moresco@terra.com.br, realizou no dia 03 de dezembro de 2020, um leilão on-line pelo site www.cesarmoresco.com.br e www.morescoleiloes.com.br para a venda de bens móveis, automóveis, sucata ferrosa, informática, eletrônicos, eletrodomésticos e móveis, relacionados no anexo único do Edital de Leilão Público Nº 01/2020 desta **PREFEITURA MUNICIPAL DE PALHOÇA – ESTADO DE SANTA CATARINA** – contendo 25 lotes de bens, obtendo a venda de 100% (cem por cento) de todo acervo patrimonial colocado a leilão, alcançando o valor total de R\$ 226.000,00 (duzentos e vinte e seis mil reais) depositado em favor da PREFEITURA MUNICIPAL DE PALHOÇA/SC. Quanto ao sistema operacional que utilizou, atestamos que toda a documentação foi enviado por e-mail aos arrematantes on-line (internautas). Atestamos que foi entregue a PREFEITURA MUNICIPAL DE PALHOÇA/SC a ata de realização do leilão, os relatórios com a identificação dos compradores e bens arrematados, bem como a demonstração do trabalho de divulgação realizado com, a publicidade no Jornal “NOTÍCIAS DO DIA” digital no dia 21/22 de Novembro 2020 (edição digital), a publicação no site do leiloeiro e nas páginas do facebook e instagram patrocinadas, bem como o envio de e-mail marketing para mais de 10 mil pessoas interessadas, dentre amigos, seguidores e clientes cadastrados no site. Atestamos foi adequado para venda on-line de bens na internet em tempo real, sem apresentar quedas ou problemas de atraso na recepção de valores, para os internautas. Atestamos que cumpriu seu ofício demonstrando qualificação técnica, eficiência na elaboração do extrato do edital, do edital de leilão e na confecção dos catálogos anunciativos. Por fim atestamos a inexistência de qualquer fato desabonador da sua conduta como leiloeiro profissional, bem como da sua equipe, do seu endereço eletrônico e da sua forma de operacionalizar os trabalhos, secretariando-os de forma dinâmica e experiente, com recebimento inclusive de valores pagos em espécie no local.

Palhoça/SC, 09 de dezembro de 2020.

CRISTINA SCHWINDEN
SECRETÁRIA DE ADMINISTRAÇÃO
PREFEITURA MUNICIPAL DE PALHOÇA



ATA DE LEILÃO PÚBLICO nº 001/2020
Dia 03/12/2020 / 09h30min.

EDITAL DE LEILÃO N.º 001/2020 para alienação de bens móveis da Prefeitura Municipal de Palhoça.

Aos 03 (três) dias do mês de Novembro de 2020, às 09h30min., Eu, **César Luis Moresco**, Leiloeiro Público Oficial, matriculado na Junta Comercial do Estado de Santa Catarina / Jucesc sob o n.º AARC / 138, Av. Arno Carlos Gracher, nº 57, sala 05, Centro, Brusque/SC, Cep 88.350-310, Fone/Fax: (47) 3351-3851 / 99983-4779 e-mail: c.moresco@terra.com.br, **REALIZEI** o Leilão Público da Prefeitura Municipal de Palhoça / CNPJ nº 82.892.316/0001-08, relacionados no Anexo Único do Edital de Leilão Público N.º 001/2020, **EXCLUSIVAMENTE ON-LINE** pelo site <https://www.morescoleiloes.com.br>, mediante o cadastro enviado previamente e habilitado no respectivo site. No horário previsto, procedeu-se eletronicamente ao início da venda do primeiro lote, seguindo aos demais em ordem crescente como se apresentavam no edital de leilão, bem como no referido site. Todos os bens foram vendidos acima do valor inicial oferecido recebendo lances pela internet. O internauta arrematante era identificado pelo apelido que utilizou no cadastro junto ao site e seu lance ficava a direita da tela que anunciava o bem. A venda era encerrada sempre precedida das expressões descritas na área do pregão como “dou-lhe uma”, “dou-lhe duas” e “encerrado”, após trinta segundos do último valor lançado. O leilão terminou com a venda do último lote sob o número 25 às 10h35min, aproximadamente. O leilão contou com a participação de vinte arrematantes internautas. O relatório de leilão com identificação do arrematante por lote, e o relatório de leilão com identificação do arrematante por senha, contendo a identificação e endereço de cada comprador, a descrição dos bens arrematados e seus respectivos valores, fazem parte integrante da presente ata de leilão. A ficha de arrematação foi enviada por e-mail aos arrematantes contendo sua identificação, a descrição dos lotes arrematados, os valores a serem pagos na conta do leiloeiro, por sua vez repassado para a Prefeitura Municipal da Palhoça, conforme previsto em edital. O total a ser arrecadado com o pagamento de todos os arrematantes via depósito ou transferência bancária será a quantia de **R\$ 230.500,00** (duzentos e trinta mil e quinhentos reais). As notas de venda em leilão foram devidamente emitidas em 3 (três) vias, sendo a 1ª via destinada ao Arrematante, 2ª via a Prefeitura Municipal de Palhoça e a 3ª via ao Leiloeiro. A 1ª via será disponibilizada no site do leiloeiro após a confirmação do pagamento pelo arrematante, acessando o sistema com o e-mail e senha cadastrados na “área meus arremates”. O leilão contou com a participação de aproximadamente 216 internautas que acessavam o site www.morescoleiloes.com.br, acompanhando o certame e/ou oferecendo seus lances via internet. A divulgação do evento foi realizada no Jornal “Notícias do Dia” (digital) no dia 21/22 de Novembro de 2020 (edição digital), no site do leiloeiro, nas páginas do instagram patrocinadas, e demais anúncios (documentos em anexo). Os trabalhos foram encerrados, não havendo mais nada a ser transcrito. O referido é verdade e dou fé. Eu, **César Luis Moresco, Leiloeiro Público Oficial Matrícula AARC / 138, lavrei a presente Ata de Leilão, que por mim vai assinada.**

CESAR LUIS MORESCO:45518530978
Assinado de forma digital por CESAR LUIS MORESCO:45518530978
Dados: 2020.12.03 14:32:23 -03'00'
Florianópolis/SC, 03 de Dezembro de 2.020.

César Luis Moresco
Leiloeiro Público Oficial Matr. AARC 138

PÁGINA DO SITE DO LEILOEIRO

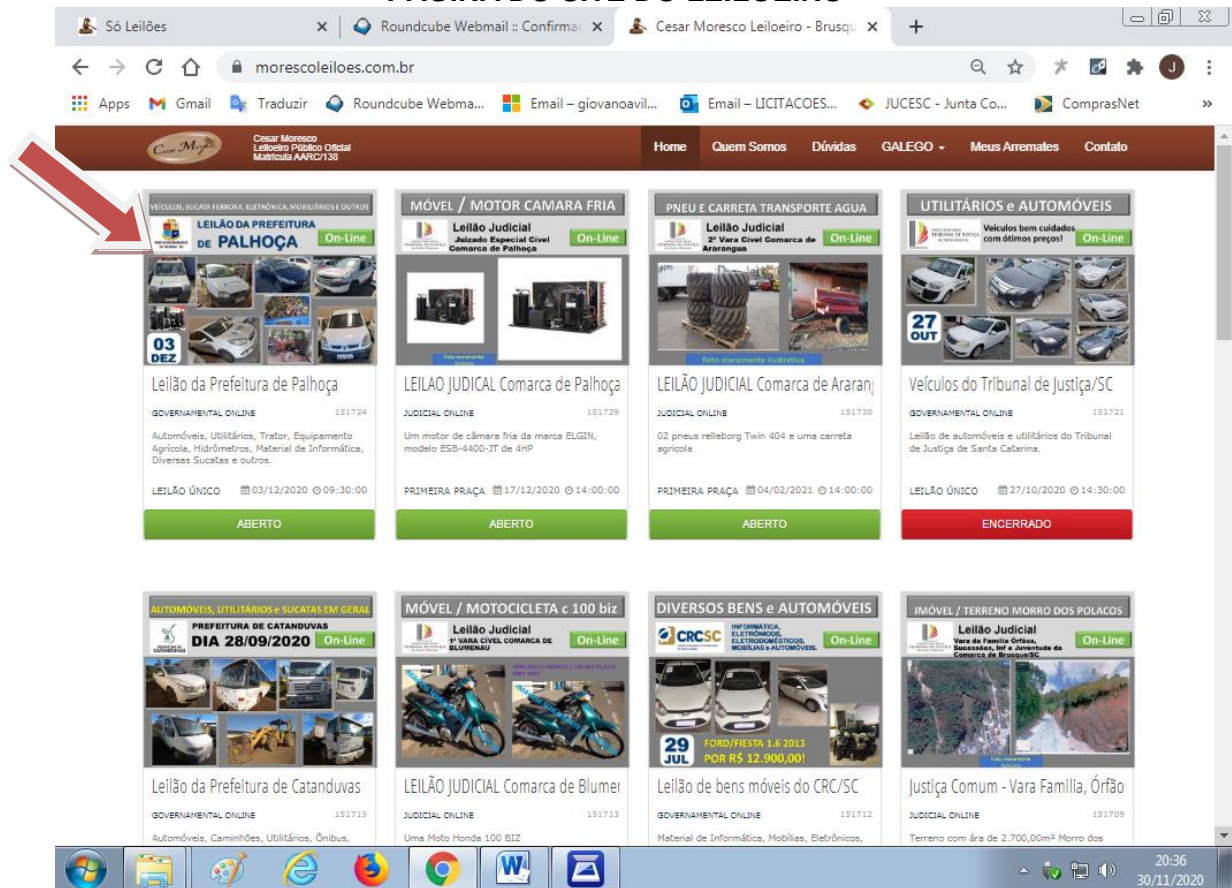

The screenshot shows the website morescoleiloes.com.br with a navigation bar at the top containing 'Home', 'Quem Somos', 'Dúvidas', 'GALEGO', 'Meus Anúncios', and 'Contato'. The main content area displays several auction listings:

- LEILÃO DA PREFEITURA DE PALHOÇA** (On-Line): 03 DEZ. GOVERNAMENTAL ONLINE. 151724. Automóveis, Utilitários, Trator, Equipamento Agrícola, Hidrômetros, Material de Informática, Diversas Sucatas e outros. LEILÃO ÚNICO 03/12/2020 @ 09:30:00. Status: ABERTO.
- LEILÃO JUDICIAL Comarca de Palhoça** (On-Line): JUDICIAL ONLINE. 151729. Um motor de câmara fria da marca ELGIN, modelo ESB-4400-JT de 4HP. PRIMEIRA PRAÇA 17/12/2020 @ 14:00:00. Status: ABERTO.
- LEILÃO JUDICIAL Comarca de Araranguá** (On-Line): JUDICIAL ONLINE. 151730. 02 pneus relleborg Twin 404 e uma carreta agrícola. PRIMEIRA PRAÇA 04/02/2021 @ 14:00:00. Status: ABERTO.
- VEÍCULOS DO TRIBUNAL DE JUSTIÇA/SC** (On-Line): GOVERNAMENTAL ONLINE. 151721. Leilão de automóveis e utilitários do Tribunal de Justiça de Santa Catarina. LEILÃO ÚNICO 27/10/2020 @ 14:30:00. Status: ENCERRADO.
- LEILÃO DA PREFEITURA DE CATANDUVAS** (On-Line): DIA 28/09/2020. GOVERNAMENTAL ONLINE. 151719. Automóveis, Caminhões, Utilitários, Ônibus.
- LEILÃO JUDICIAL Comarca de Blumer** (On-Line): JUDICIAL ONLINE. 151733. Uma Moto Honda 100 BIZ.
- LEILÃO DE BENS MÓVEIS DO CRC/SC** (On-Line): 29 JUL. GOVERNAMENTAL ONLINE. 151732. Material de Informática, Móveis, Eletrônicos.
- JUSTIÇA COMUM - Vara Família, Órfão** (On-Line): JUDICIAL ONLINE. 151709. Terreno com área de 2.700,00m² Morro dos

PÁGINA DO FACEBOOK DO LEILOEIRO

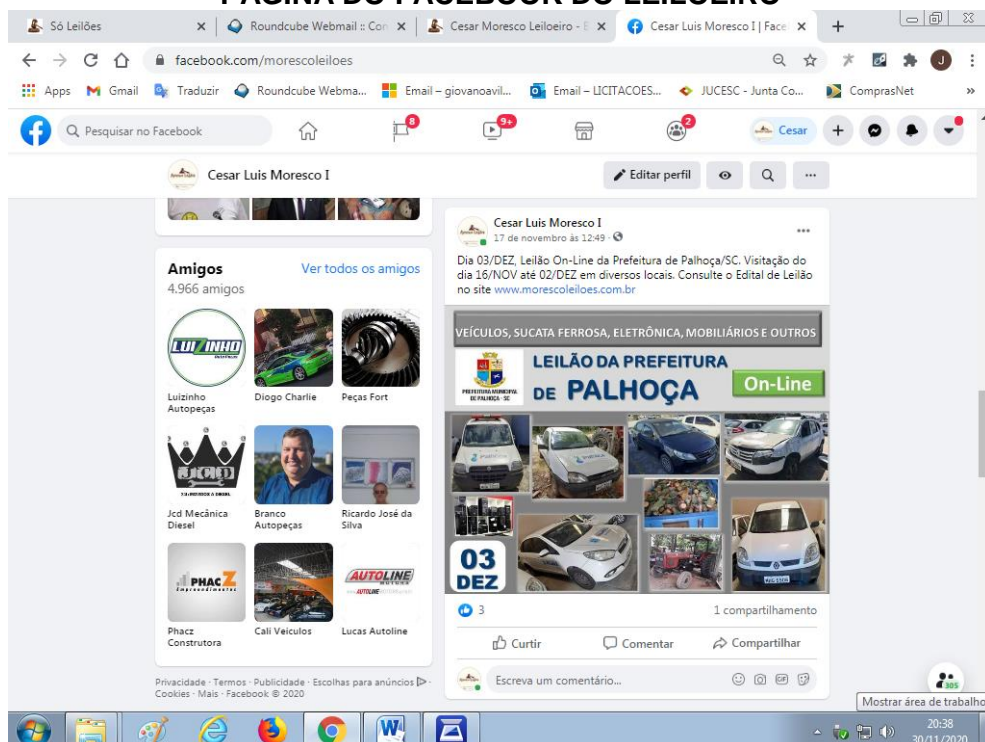

The screenshot shows the Facebook profile of Cesar Luis Moresco I. The profile picture is a circular logo with the name 'Cesar Luis Moresco I'. The cover photo is a banner for the 'LEILÃO DA PREFEITURA DE PALHOÇA' (On-Line) with the date '03 DEZ'. The main post is a text announcement: 'Dia 03/DEZ, Leilão On-Line da Prefeitura de Palhoça/SC. Visitação do dia 16/NOV até 02/DEZ em diversos locais. Consulte o Edital de Leilão no site www.morescoleiloes.com.br'. The post has 3 likes and 1 share. The left sidebar shows a list of friends, including Luizinho Autopeças, Diogo Charlie, Peças Fort, Jcd Mecânica Diesel, Branco Autopeças, Ricardo José da Silva, Phac Construtora, Call Veículos, and Lucas Autoline. The bottom of the page shows the Facebook navigation bar and the system tray with the date 30/11/2020.

PÁGINA DO INSTAGRAM DO LEILOEIRO

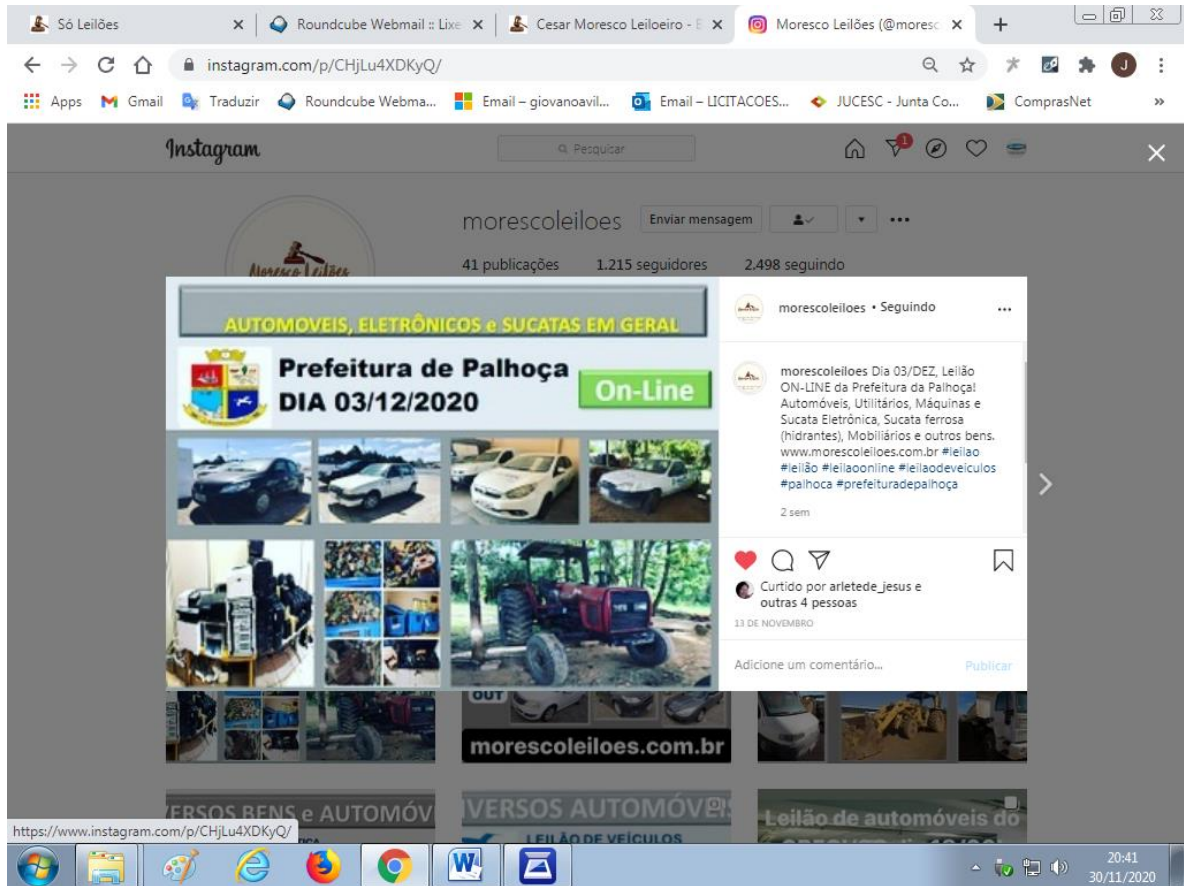

PÁGINA DO JORNAL NOTÍCIAS DO DIA (DIGITAL)

Publicação Legal Digital 21 E 22 DE NOVEMBRO DE 2020 1

LEILÃO PREFEITURA de PALHOÇA
LEILÃO ON-LINE dia 03/12/2020, a partir das 09h30.
Vatagão de 19NOV a 02DEC, nos endereços e horários previstos no Edital de Leilão nº 01/2020.
Mais informações: (48) 3225.0200 ramais 19891907 ou (47) 8985.4779
Ao todo são 22 lotes diversos veículos, mobiliário, sucata ferrosa, sucata eletrônica e outros bens!
www.morescoleiloes.com.br César Luis Moresco | Matr. AARC/138

Assinado digitalmente por
Editora Notícias do Dia LTDA-00481941000168.
A autenticidade deste documento
pode ser visualizado diretamente no portal
<https://ndmals.com.br/publicacoes-legais>

PARA ANUNCIAR LIGUE
48 3212 4104

E-MAIL MARQUETING ENVIADO PARA MAIS DE 4.800 ENDEREÇOS DE E-MAIL.

Assunto **Moresco Leilões - Leilão da Prefeitura da Palhoça/SC**
De Contato Cesar Moresco <atendimento@cesarmoresco.com.br>
Para <giovano@soleiloes.com.br>
Responder para <atendimento@cesarmoresco.com.br>
Data 2020-11-25 13:24



Próximos Leilões

VEÍCULOS, SUCATA FERROSA, ELETRÔNICA, MOBILIÁRIOS E OUTROS

 **LEILÃO DA PREFEITURA DE PALHOÇA** **On-Line**



03 DEZ

Leilão Online da Prefeitura de Palhoça Dia 03 de Dezembro

CESAR LUIS MORESCO:45518530978
Assinado de forma digital por CESAR LUIS MORESCO:45518530978
Dados: 2020.12.03 14:33:07 -03'00' Palhoça/SC, 03 de Dezembro de 2.020.

César Luis Moresco
Leiloeiro Público Oficial Matr. AARC 138

ND



PUBLICIDADE LEGAL

PUBLIQUE AQUI

(48) 3212 4104

(48) 3212 4161

opec@ndmais.com.br



Assinado digitalmente por
Editora Notícias do Dia LTDA:00481841000168.
A autenticidade deste documento
pode ser visualizado diretamente no portal
<https://ndmais.com.br/publicacoes-legais>

LEILÃO PREFEITURA de PALHOÇA

LEILÃO ON-LINE dia 03/12/2020, a partir das 09h30.

Visitação de 16/NOV a 02/DEZ, nos endereços e horários previstos no Edital de Leilão nº 01/2020.
Mais informações (48) 3220.0300 ramais 1889/1907 ou (47) 99983.4779

Ao todo são 25 lotes dentre veículos, mobílias, sucata ferrosa, sucata eletrônica e outros bens!

www.morescoleiloes.com.br

César Luis Moresco | Matr. AARC/138



Assinado digitalmente por
Editora Notícias do Dia LTDA:00481841000168.
A autenticidade deste documento
pode ser visualizado diretamente no portal
<https://ndmais.com.br/publicacoes-legais>

PARA ANUNCIAR LIGUE
48 3212 4104

MANDE E-MAIL:
opec@ndmais.com.br

ND

GRUPO ND



Estado de Santa Catarina
Prefeitura Municipal de Palhoça
Av. Hilza Terezinha Pagani, 280 - Passa Vinte, Palhoça - SC
CNPJ: 82.892.316/0001-08- CEP 88.130-000
Fone/Fax: (048) 3220-0300

EDITAL DE LEILÃO PÚBLICO Nº 01/2020

A **PREFEITURA MUNICIPAL DE PALHOÇA/SC**, com sede em Palhoça/SC, na Av. Hilza Terezinha Pagani, 280 - Passa Vinte, inscrita sob o CNPJ nº 82.892.316/0001-08, por intermédio do Prefeito Municipal e do Leiloeiro Público Oficial, Sr. César Luis Moresco (AARC/138), comunica aos interessados que realizará licitação, na modalidade LEILÃO PÚBLICO do tipo MAIOR LANCE "POR LOTE" e na forma ON-LINE (via Internet), através do endereço eletrônico www.morescoleiloes.com.br, de bens móveis constantes no **Anexo II** do presente edital, durante o período adiante descrito e na forma que dispõe a Lei nº 8.666/93 e suas alterações.

1. DA REALIZAÇÃO DO LEILÃO, DATA, HORÁRIO E LOCAL

Abertura do Leilão: dia 16/11/2020 desde publicação no site.

Encerramento do Leilão e disputa final de preços: dia 03/12/2020 a partir das 9h30.

Local do Leilão: Exclusivamente ON-LINE pelo site www.morescoleiloes.com.br

2. DAS DISPOSIÇÕES GERAIS

2.1 O licitante desde já assume completa e total responsabilidade, capacidade, legitimidade e conhecimento para assumir todas as responsabilidades e obrigações legais decorrentes do presente Edital de Leilão, além das constantes dos Termos e Condições Gerais de uso da Plataforma de Leilão Online e/ou Simultâneo www.morescoleiloes.com.br, bem como demais constantes da Legislação vigente.

2.2 O interessado em participar do leilão deverá, com antecedência mínima de 24 horas, cadastrar-se no site do leiloeiro oficial www.morescoleiloes.com.br, enviar a documentação solicitada diante das regras de participação dispostas no site para homologação do cadastro, o qual validará os lances.

2.3 O Leilão estará a cargo do Leiloeiro Público Sr. **CÉSAR LUIS MORESCO** registro profissional AARC/138, firmado via licitação entre as partes, regularmente matriculado na Junta Comercial do Estado de Santa Catarina / JUCESC.

2.4 Esclarecimentos e dúvidas técnicas bem como a retirada do Edital poderão ser solicitados diretamente na Secretaria de Administração do Município de Palhoça/SC - Fone (48) 3220-0300 (opção 9 + ramal 1889 ou 1907), Email contratoseaditivospmp@gmail.com, situada na Av. Hilza Terezinha Pagani, 280 - Passa Vinte, Palhoça/SC ou pelo telefone do leiloeiro: (48) 3222-6082 ou e-mail: c.moresco@terra.com.br.

2.5 O edital do Leilão 01/2020 também estará disponível para download no site da Prefeitura Municipal de Palhoça (www.palhoca.atende.net).

3. DAS CONDIÇÕES DE PARTICIPAÇÃO

3.1 PESSOA FÍSICA: Documento de identidade (CNH e/ou Cédula de Identidade), CPF e Comprovante de Endereço emitido há no máximo 60 (sessenta dias) da data de realização do Leilão.

3.2 PESSOA JURÍDICA: Cartão de CNPJ, Ato Constitutivo e Alterações (se for o caso) e demais documentos exigidos do participante "Pessoa Física" referente ao representante da pessoa jurídica.



Estado de Santa Catarina
Prefeitura Municipal de Palhoça
Av. Hilza Terezinha Pagani, 280 - Passa Vinte, Palhoça - SC
CNPJ: 82.892.316/0001-08– CEP 88.130-000
Fone/Fax: (048) 3220-0300

3.3 Não poderão participar do leilão Pessoas Físicas e Jurídicas que se encontrem sob falência, recuperação judicial ou extrajudicial, liquidação judicial ou extrajudicial, concurso de credores, dissolução bem como as que tenham sido declaradas inidôneas pela Administração Pública, direta ou indireta, Federal, Estadual, Municipal ou que estejam cumprindo sanção de suspensão temporária de participação em licitação ou impedidas de contratar, inclusive os emitentes de cheque sem provisão de fundos, repassados a Leiloeiro.

3.4 Não poderão participar quaisquer servidores do Município, entre eles, seus dirigentes, técnicos, empregados, conforme Art. 9º, III da Lei 8.666/93.

3.5 A nenhum participante do Leilão é dado direito de não conhecer os termos do Edital ou da Lei 8.666/93 e alterações. “Ninguém se escusa de cumprir a lei, alegando que a não conhece”. (Decreto, Lei 4.657/42, LICCB).

3.6 A participação no presente leilão público implica, na concordância e aceitação de todos os termos e condições deste Edital de Leilão Público, bem como submissão às demais obrigações legais decorrentes.

3.7 Os lances ofertados são **IRREVOGÁVEIS** e **IRRETRATÁVEIS**, não sendo aceitas devoluções dos lotes arrematados. Na hipótese de ausência de pagamento dentro do prazo estipulado, o arrematante arcará com multa no valor de 20% (vinte por cento) do valor ofertado, bem como a comissão do leiloeiro.

4. DA VISTORIA DOS BENS LEILOADOS

4.1 Os bens estarão disponíveis à visitação dos interessados do dia 16/11/2020 a 02/12/2020, no horário compreendido **das 08h00 às 12h00 para o Lote 02**, e **das 13h30 às 18h00 para os demais Lotes**, nos seguintes locais:

- Prefeitura Municipal de Palhoça, sito Av Hilza Terezinha Pagani, 280, Pagani, Palhoça/SC: **LOTES 01, 03, 04, 21, 22 e 23. (falar com Deyvid/Tina/Jorge/Thales na Secretaria de Administração), telefone 3220-0300 opção 2 ramal 1889 ou 1907;**
- Garagem da Secretaria de Saúde do Município de Palhoça/SC, sito a Rua João Born, 1830, fundos, Ponte do Imaruim Palhoça/SC: **LOTES 07, 08, 09, 10, 11, 12, 13, 14, 16 e 17 (falar com Fran), telefone 3047-5598;**
- Almoxarifado da Secretaria de Educação do Município de Palhoça/SC, sito a Rua Osmar Sotero Martins, 65, Centro, Palhoça/SC: **LOTE 02 (falar com Mauro ou Marcia), telefone 3220-0363;**
- Garagem da Secretaria de Serviços Públicos (OBRAS), sito Rua Raulina Angelica Weingartner, 234, Centro, Palhoça/SC: **LOTES 05, 18, 19 e 20. (falar com Renato), telefone 3220-0403;**
- Sede da SAMAE, sito Rua Evaldo Carlos Basch, 145, Centro, Palhoça/SC: **LOTE 06 (falar com Bruno), telefone 3220-0419;**
- Horto florestal Municipal, sito BR 282, ao lado da Fábrica de barcos Phanton, Bela Vista, Palhoça/SC: **LOTES 15, 24 e 25. (falar com Plaumir, telefone 99668-4894);**
- Eef Dom Jaime de Barros Camara, sito Rua José Cosme Pamplona, 1447, Bela Vista, Palhoça/SC: **LOTE 04 (falar com Gustavo), telefone 99619-6569.**

4.2 As visitas serão acompanhadas de funcionário designado pela Comissão para Organização e Acompanhamento de Leilão de Bens, Móveis Inservíveis e Sucatas da Prefeitura Municipal de Palhoça ou pela Secretaria Municipal de Palhoça.

4.3 Os bens serão vendidos no estado de conservação e situação que se encontram não merecendo o arrematante alegar qualquer tipo de vício ou defeito após a arrematação, condicionando a sua aceitação de forma irretratável.



Estado de Santa Catarina
Prefeitura Municipal de Palhoça
Av. Hilza Terezinha Pagani, 280 - Passa Vinte, Palhoça - SC
CNPJ: 82.892.316/0001-08- CEP 88.130-000
Fone/Fax: (048) 3220-0300

4.4 É permitida, exclusivamente, a avaliação visual dos bens, sendo vedados o seu manuseio, experimentação, retirada de peças, etc.

4.5 Caso o licitante não realize vistoria, não poderá alegar desconhecimento do estado e das condições em que se encontram os bens objeto desta licitação, não podendo infirmar ou discordar da avaliação realizada.

4.6 As fotos divulgadas no site do Leiloeiro Público Oficial, ou em demais meios, são meramente ilustrativas, não servindo de parâmetro para demonstrar o estado dos bens ou influenciar a decisão de oferta de lances para arrematação de bens.

4.7 São passíveis de aceitação qualquer equívoco de digitação cometido no Edital de Leilão, ou na descrição dos bens previstos nos Anexos II e III.

4.8. Todas as dúvidas em relação à visitação dos lotes poderão ser sanadas junto a Secretaria de Administração pelo telefone: 3220-0300 + opção 9 + ramal 1889 ou 1907 ou pelos telefones dos locais de vistorias de cada lote.

5. DAS CONDIÇÕES DA VENDA

5.1 Os bens/lotos serão vendidos a quem maior lance oferecer, em moeda nacional, reservando-se ao Comitente/Vendedor o direito de retirá-los até a data do leilão, de acordo com sua conveniência, por intermédio do leiloeiro.

5.2 Os bens serão numerados em lotes, conforme lista prevista no Anexo II e III deste Edital de Leilão, não sendo vendido abaixo do preço mínimo estabelecido.

5.3 Na descrição de cada veículo estarão previstos os valores de eventuais débitos existentes junto ao DETRAN/SC, que deverão ser pagos juntamente com o valor da arrematação.

5.4 A efetivação da arrematação está vinculada aos pagamentos do valor da arrematação, dos eventuais débitos pendentes junto ao detran e da quantia de 5% (cinco por cento) correspondente à comissão do leiloeiro, sendo de caráter obrigatório e tácito ao arrematante à participação do leilão nesta condição, excluindo qualquer outra forma, independentemente do Estado da Federação a que se destine o veículo.

5.5 Fica reservado ao Leiloeiro o direito de estabelecer a diferença mínima entre os lances subsequentes dos interessados.

5.6 O interessado declara ter ciência de que o Comitente/Vendedor e o Leiloeiro Público não garantem o funcionamento dos bens deste Leilão, bem como de suas peças e componentes.

5.7 A venda será celebrada em caráter "AD CORPUS", sendo que as descrições contidas no presente edital possuem caráter meramente enunciativo, não cabendo ao adquirente reclamar ou alegar desconhecimento das condições, características e estado de conservação dos bens/lotos deste Leilão, pleitear a rescisão do contrato ou abatimento proporcional do preço.

6. DOS TIPOS DE LANCES ESPECIAIS EM AMBIENTE ON-LINE

6.1 Os bens serão leiloados exclusivamente ON-LINE pelo site www.morescoleiloes.com.br a partir da publicação do edital no endereço eletrônico, com encerramento das disputas finais de preços a partir das 09h30, do dia 03/12/2020, **segundo a venda individual pela ordem crescente dos lotes previstos no anexo II, COM INTERVALO DE 30 (TRINTA) SEGUNDOS PARA O ENCERRAMENTO AUTOMÁTICO, PRORROGÁVEL POR MAIS 30 (TRINTA) SEGUNDOS SE OCORRER O ENVIO DE OUTRO LANCE NESSE TEMPO, ASSIM SUCESSIVAMENTE, PROCEDENDO-SE À VENDA DO BEM PELO MAIOR LANCE AO FINAL ENVIADO, se caso não houver mais lances ofertados no período acima previsto.**



Estado de Santa Catarina
Prefeitura Municipal de Palhoça
Av. Hilza Terezinha Pagani, 280 - Passa Vinte, Palhoça - SC
CNPJ: 82.892.316/0001-08- CEP 88.130-000
Fone/Fax: (048) 3220-0300

7. DO PAGAMENTO DOS LOTES ARREMATADOS

7.1 Os pagamentos deverão ser efetuados através de depósito identificado, tendo como código identificador o CPF do arrematante, a vista em 48 horas úteis do término do leilão (07/12/2020), em favor do leiloeiro César Luis Moresco, junto ao Banco do Brasil (nº 001), Agência 5233-7 Conta 9197-9, CPF nº 455.185.309-78, mediante depósito bancário em espécie ou transferência eletrônica.

7.2 Sobre o valor arrematado, deverá ainda ser pago pelo comprador, a comissão de 5% (cinco por cento) ao leiloeiro, nos termos do art. 24 do Decreto nº 21.981/32, além do valor referente a eventuais débitos pendentes sobre cada veículo.

7.3 Ultrapassado o prazo para pagamento, ficará o leiloeiro totalmente liberado para proceder à nova venda do bem, independentemente de notificação ou interpelação de qualquer natureza ao arrematante, sem prejuízo das demais penalidades previstas no item 12 e seguintes deste Edital de Leilão.

7.4 Considerar-se-á vendido o bem, após o efetivo recebimento obrigatório do valor da arrematação, da comissão do leiloeiro no percentual de 5% (cinco por cento) e do valor referente aos eventuais débitos pendentes sobre cada veículo.

7.5 **Os lotes somente serão liberados para os Arrematantes a partir do dia 09/12/2020**, confirmado a compensação do crédito em nome do Leiloeiro Público, tendo em vista o período de encerramento/burocrático e o repasse dos valores ao Comitente/Vendedor. No caso do não cumprimento da obrigação assumida, estará o proponente, sujeito a sanções de ordem judicial, cível e criminal. O leiloeiro oficial está autorizado a utilizar dos meios legais para efetuar a cobrança dos valores devidos pelo arrematante.

8. DA ENTREGA E RETIRADA DO BEM

8.1. Os bens/lotes só serão entregues especificamente aos ARREMATANTES que deverão estar munidos de documentos de identificação legível. Caso os ARREMATANTES não puderem comparecer, deverão enviar uma autorização com firma em cartório reconhecida, para retirada do bem/lote arrematado junto da Prefeitura Municipal de Palhoça, munidos de documentos de identificação legível. Em hipótese alguma a Prefeitura Municipal de Palhoça entregará os bens/lotes em outras condições.

8.1.1. **A entrega dos bens será realizada a partir do dia 09/12/2020**, após o pagamento integral e compensação do valor total dos lotes arrematados pelo arrematante, não sendo permitido a retirada parcial de lotes e acontecerá em até 2 dias úteis após a compensação do crédito em nome do Leiloeiro Público, tendo em vista o período de encerramento/burocrático e o repasse dos valores ao Comitente/Vendedor.

8.1.2. Após a confirmação dos repasses dos valores de arremate dos bens, que será realizado pelo Leiloeiro ao Comitente/Vendedor após o encerramento do Leilão 01/2020, a Comissão para Organização e Acompanhamento de Leilão de Bens entrará em contato com cada ARREMATANTE para a agendamento e realização dos bens arrematados. Este contato será realizado através dos telefones e e-mails cadastrados na plataforma/site do referido leilão.

8.1.3. No ato da entrega dos lotes arrematados, o Município de Palhoça/SC, efetuará juntamente a entrega de toda documentação necessária e pertinente a cada Lote ao seu respectivo comprador, salientando que a transferência efetiva é exclusivamente encargo do arrematante, não cabendo ao Leiloeiro quaisquer responsabilidades sobre este (veículos).

8.2. O não pagamento do valor devido no prazo de 48 horas implicará na não liberação do bem arrematado, sendo que o lançador poderá sofrer as penas previstas no artigo 335 do Código Penal Brasileiro, bem como a dos artigos 93 e 95 da Lei nº 8.666/93 (Lei de Licitações).



Estado de Santa Catarina
Prefeitura Municipal de Palhoça
Av. Hilza Terezinha Pagani, 280 - Passa Vinte, Palhoça - SC
CNPJ: 82.892.316/0001-08- CEP 88.130-000
Fone/Fax: (048) 3220-0300

8.3. Liberado(s) o(s) bem(ns) a partir do dia 09/12/2020, o arrematante terá o prazo de 08 (oito) dias úteis para retirá-los. Após essa data, a Prefeitura não se responsabiliza pelos bens arrematados. Findo este prazo ficará o arrematante sujeito ao pagamento de uma taxa de permanência de R\$ 20,00 (vinte reais) ao dia, até 30 (trinta) dias da data da arrematação, quando então, a venda será considerada nula, e os bens materiais revertidos ao patrimônio do Município, sem que caiba indenização ao arrematante.

8.4 No ato do carregamento, o comprador deverá trazer todos os equipamentos de proteção e segurança necessários, não sendo permitida a transformação dos bens arrematados dentro do pátio onde estiverem localizados os bens, ou onde forem retirados.

8.5 A retirada e transporte dos veículos arrematados, sucatas, máquinas e outros, o carregamento e frete, correrão por conta e risco dos arrematantes, os quais serão responsáveis por eventuais danos causados em pessoas ou materiais, bem como por acidentes de trabalho ocorridos com o seu pessoal, isentando o Município, de qualquer responsabilidade civil e criminal, bem como, de outros ônus decorrentes.

8.6 As notas de venda em leilão estarão à disposição dos arrematantes no ato da retirada dos bens do pátio, bem como no site do leiloeiro (www.morescoleiloes.com.br), entrando com e-mail e senha área "Meus Arremates".

8.7 O serviço de retirada dos bens será realizado sob o acompanhamento de funcionários do Município de Palhoça/SC, e somente poderá ser feito em dias de expediente, com agendamento prévio (após a homologação) pelo telefone (48) 3220-0300 Ramal 1889/1907 ou pelo Email contratoseaditivospmp@gmail.com, no período da tarde das 13hs às 18hs, nos endereços de cada LOTE citado no Item VISTORIA deste edital. Em situações excepcionais a retirada poderá ser realizada na parte da manhã caso haja funcionários disponíveis.

9. DA TRANSFERÊNCIA OBRIGATÓRIA E REGULARIZAÇÃO DOS VEÍCULOS:

9.1 A transferência do veículo leiloado será feita somente em favor do arrematante (pessoa física ou jurídica), e em nenhuma hipótese serão emitidos documentos em nome de terceiros que não se qualifiquem como compradores/arrematantes dos bens licitados, bem como não será emitido nota de venda com data posterior ao leilão ocorrido.

9.2 O recibo de compra e venda do veículo será assinado pela Comitente com a data do leilão e será entregue juntamente com a nota de arrematação no Ato de retirada dos bens, após a confirmação do pagamento integral do valor de arrematação, dos eventuais débitos junto ao Detran e da comissão de 5% do leiloeiro.

9.3 O pagamento das taxas de vistorias e de transferência, eventual regularização dos números VIS do veículo, mudança de categoria, alteração de características, regravação de chassi ou qualquer outra regularização necessária ou despesas que houver, serão de responsabilidade exclusiva do arrematante, não cabendo ao leiloeiro ou a prefeitura municipal qualquer responsabilidade.

10. DA ATA DA SESSÃO PÚBLICA

10.1. Encerrado o leilão, o leiloeiro fornecerá a Secretaria de Administração do Município de Palhoça/SC, os relatórios contendo os dados de cada arrematante e os bens que arrematou, bem como o valor individualizado de cada compra e o total geral vendido no leilão, acompanhada da ata de realização de leilão, com a transcrição dos fatos relevantes.

10.2 Após a confirmação dos pagamentos, o valor total da arrematação dos bens, excluindo o percentual da comissão do leiloeiro e os valores relativos aos débitos do Detran, será repassado ao Comitente através de depósito bancário de acordo com a relação de contas correntes para depósito de cada lote, apresentadas no Anexo I do presente Edital.



Estado de Santa Catarina
Prefeitura Municipal de Palhoça
Av. Hilza Terezinha Pagani, 280 - Passa Vinte, Palhoça - SC
CNPJ: 82.892.316/0001-08- CEP 88.130-000
Fone/Fax: (048) 3220-0300

11. DA REVOGAÇÃO DO EDITAL:

11.1 Fica reservado ao Município de Palhoça/SC, por interesse público, o direito de revogar, anular, retirar ou incluir partes ou lotes, ou suspender o presente processo licitatório, bem como adiar horários de início do leilão, ou antes, da emissão do documento adjudicatório, sem que caiba qualquer reclamação ou pedido de indenização.

12. DAS SANÇÕES E PENALIDADES

12.1 O descumprimento do item 7, isto é, o não pagamento dos lotes/bens no prazo até 48 (quarenta e oito) horas a contar do encerramento do Leilão, configurará desistência e sujeitará o Arrematante/Comprador à(s) seguinte(s) sanção(ões):

12.1.1 suspensão temporária de participação em Licitação e impedimento de contratar com a Administração Pública, pelo prazo de até 2 (dois) anos;e

12.1.2 Multa compensatória correspondente a 20% (vinte por cento) do valor da arrematação, além da comissão do leiloeiro público.

13. DISPOSIÇÕES FINAIS:

13.1. A participação no presente leilão implica na concordância e aceitação de todos os termos e condições deste Edital de Leilão Público, bem como submissão às demais obrigações legais decorrentes.

13.2. Os Lances ON-LINE serão concretizados no ato de sua captação pelo provedor e não no ato da emissão pelo participante. Assim, diante das diferentes velocidades nas transmissões de dados, dependentes de uma série de fatores alheios ao controle pelo provedor, o Leiloeiro não se responsabiliza por lances ofertados que não sejam recebidos antes do fechamento do lote, bem como por eventuais falhas ou problemas técnicos.

13.3. O Comitente/Vendedor, por intermédio do Leiloeiro, poderá, por motivos justificados, retirar do Leilão qualquer um dos lotes descritos neste Edital.

13.4. O leiloeiro emitirá Recibo provisório de Venda em nome do arrematante/comprador (ficha de arrematação) com a descrição dos itens arrematados e com a data da realização do leilão.

13.5. O encerramento do processo de Leilão ocorre com o recebimento do valor total da arrematação, o pagamento dos débitos e da comissão do Leiloeiro Oficial, a entrega do bem vendido e a prestação de contas.

13.6. O LEILOEIRO não se responsabiliza por prejuízos ou quaisquer tipos de danos advindos das transações efetuadas entre os arrematantes e o comitente. Cabe ao comitente responder, perante os arrematantes, pela veracidade das informações veiculadas, pela transação de compra e venda, pela entrega dos bens arrematados nas condições ofertadas, assim como pela qualidade, origem e legitimidade dos bens ofertados.

13.7. Os encargos tributários eventualmente incidentes sobre os bens arrematados, assim como as obrigações fiscais acessórias, são de responsabilidades exclusivas do ARREMATANTE.

13.8. A presente licitação reger-se-á pelos dispositivos contidos neste Edital e pelas disposições da Lei n. 8.666/1993, Decreto nº 21.981 de 19 de outubro de 1932, com o Regulamento aprovado pela Resolução n. 09/2013-GP e no que couber, em legislação correlata.

13.9. Impugnações e recursos serão acolhidos por força da lei 8.666/1993 e suas alterações em vigor, bem como previstos na lei 13.303/2016, seguindo os trâmites assim previstos.

13.10. Fica eleito o Foro da Comarca da Palhoça para dirimir quaisquer dúvidas ou questões provenientes da execução deste Leilão.



Estado de Santa Catarina
Prefeitura Municipal de Palhoça
Av. Hilza Terezinha Pagani, 280 - Passa Vinte, Palhoça - SC
CNPJ: 82.892.316/0001-08– CEP 88.130-000
Fone/Fax: (048) 3220-0300

Demais esclarecimentos, bem como cópias do edital, poderão ser solicitados diretamente pelo site do leiloeiro morescoleiloes.com.br , pelo fone: (47) 3222-6082, no escritório do leiloeiro, situado na Av. Arno Carlos Gracher, 57, Sala 05, Edifício Rio Center, Centro, Cep 88.350-310, Brusque/SC, telefones (47) 3351.3851 ou 99983-3851 e e-mail c.moresco@terra.com.br , ou pela Secretaria de Administração do Município de Palhoça/SC - Fone (48) 3220-0300 ramal 1889/1907, Email contratoseaditivospmp@gmail.com, situada na Av. Hilza Terezinha Pagani, 280, Passa Vinte, Palhoça/SC.

Palhoça, 05 de novembro de 2020.

Secretaria de Administração do Município de Palhoça/SC

Secretaria de Infraestrutura e Saneamento do Município de Palhoça/SC

Secretaria de Educação do Município de Palhoça/SC

Secretaria de Saúde do Município de Palhoça/SC

Secretaria de Assistência Social do Município de Palhoça/SC

Presidente da Faculdade Municipal de Palhoça/SC

César Luis Moresco
Leiloeiro Público Oficial - Matrícula AARC/138



Estado de Santa Catarina
Prefeitura Municipal de Palhoça
Av. Hilza Terezinha Pagani, 280 - Passa Vinte, Palhoça - SC
CNPJ: 82.892.316/0001-08- CEP 88.130-000
Fone/Fax: (048) 3220-0300

ANEXO I

EDITAL DE LEILÃO PÚBLICO Nº 01/2020 RELAÇÃO DAS CONTAS CORRENTES PARA DEPÓSITOS BENS ARREMATADOS NO LEILÃO

ENTIDADE	CNPJ DA CONTA ALIENAÇÃO	LOTES	BANCO	OPERAÇÃO	CONTA CORRENTE
Pref. Mun. de Palhoça	82.892.316/0001-08	01, 03, 04, 06, 15, 18, 19, 20, 21, 22, 23, 24, 25.	CEF	006	200-9
Secr. Mun. da Saúde	12.092.636/0001-90	07, 08, 09, 10, 11, 12, 13, 14, 16, 17.	CEF	006	71002-0
Secr. Mun. de Educação	82.892.316/0001-08	02.	CEF	006	201-7
COSIP	82.892.316/0001-08	05.	CEF	006	71011-9



Estado de Santa Catarina
Prefeitura Municipal de Palhoça
Av. Hilza Terezinha Pagani, 280 - Passa Vinte, Palhoça - SC
CNPJ: 82.892.316/0001-08- CEP 88.130-000
Fone/Fax: (048) 3220-0300

ANEXO II

EDITAL DE LEILÃO PÚBLICO Nº 01/2020

RELAÇÃO DOS LOTES A SEREM ARREMATADOS NO LEILÃO

LOTE	BENS INSERVÍVEIS DA PREFEITURA MUNICIPAL DE PALHOÇA SUCATA DO CENTRO ADMINISTRATIVO / AUDITÓRIO, sito a Av Hilza Terezinha Pagani, 280, Pagani, Palhoça/SC, telefone 3220-0300 opção 2 ramal 1889 ou 1907.
01	VALOR INICIAL: R\$ 600,00.
QUANTIDADE	DESCRIÇÃO
1	AR CONDICIONADO HITACHI (30.000 BTUS)
2	AR CONDICIONADO (12.000 BTUS)
1	AR CONDICIONADO ELGIN (24.000 BTUS)
1	AR CONDICIONADO (60.000 BTUS)
2	ARMARIO ALTO 2 PORTAS
1	ARMARIO BAIXO 3 GAVETAS
1	ARMARIO BAIXO COM 4 GAVETAS
1	ARMARIO COM 4 GAVETAS
1	ARMARIO COM 5 GAVETAS
1	ARMARIO COM 3 GAVETAS
1	ARMÁRIO DE PAREDE C/ 9 PORTAS E 3 GAVETAS
8	ARQUIVO DE AÇO COM 4 GAVETAS
1	BALCAO C/ 9 GAVETAS
1	BALCÃO C/ 4 PORTAS
3	BALCÃO C/ 4 PORTAS
1	BALCÃO DE ATENDIMENTO C/ 6 GAVETAS
1	BALCÃO DE ATENDIMENTO C/ 3 GAVETAS
3	BEBEDOURO ELÉTRICO DE COLUNA .
1	BEBEDOURO ELÉTRICO DE MESA
1	CADEIRA AZUL
1	CADEIRA EXECUTIVA GIRATORIA COM APOIO
2	CADEIRA EXECUTIVA COM APOIO CORINO PRETO
9	CADEIRA GIRATORIA COM APOIO DIVERSAS CORES
7	CADEIRA GIRATORIA DIVERSAS CORES
2	CADEIRA ISO FRISOKAR AZ
1	CADEIRA SECRETARIA COM BRAÇO
5	CADEIRA SECRETARIA GIRATÓRIA COM BRAÇO
1	CADEIRA 301B - POLTRONA DIRETORA 4 PÉS COM BRAÇO
80	CADEIRAS TIPO ESCOLAR, SÓ ARMAÇÃO, C/ E SEM BRAÇO
2	ESTANTE 2 PORTAS E 2 PRATELEIRAS
1	ESTANTE ALTA C/ 3 PRATELEIRAS E 2 PORTAS
1	ESTANTE ALTA C/ 4 PRATELEIRAS E 2 PORTAS
8	ESTANTE DE AÇO C/ 6 PRATELEIRAS
1	FOGÃO 4 BOCAS
1	FRAGMENTADORA DE PAPEL
2	LONGARINA COM 3 LUGARES
1	LONGARINA COM 5 LUGARES
2	MAQUINAS DE PROTOCOLO
1	MESA NA COR AMARELA
2	MESA P/ COMPUTADOR
1	MESA P/ COMPUTADOR COM 2 GAVETAS
1	MESA P/ COMPUTADOR COM 3 GAVETAS
1	MESA COMPUTADOR C/ SUPORTE CPU
5	MESA MODELO "L" NA COR BEGE
1	MESA ESTAÇÃO "L" C/ 3 GAVETAS
1	MESA PARA IMPRESSORA
3	POLTRONA PRESIDENTE BASE GIRATÓRIA COM BRAÇOS.



Estado de Santa Catarina
Prefeitura Municipal de Palhoça
Av. Hilza Terezinha Pagani, 280 - Passa Vinte, Palhoça - SC
CNPJ: 82.892.316/0001-08- CEP 88.130-000
Fone/Fax: (048) 3220-0300

1	QUADRO DE PAREDE PRAIA DO SONHO
1	QUADRO DE PAREDE GUARDA DO EMBAÚ
11	ROÇADEIRAS DESMONTADAS (PEÇAS/SUCATAS)
2	VENTILADOR DE TETO 3 ABAS

LOTE 02	BENS INSERVÍVEIS DA SECRETARIA MUNICIPAL DE EDUCAÇÃO / ALMOXARIFADO DA EDUCAÇÃO , sito a Rua Osmar Sotero Martins, 65, Centro, Palhoça/SC, telefone (48) 3220-0363. VALOR INICIAL: R\$ 900,00.
QUANTIDADE	DESCRIÇÃO
01	AR (JANELA) CONDICIONADO ELGIN 18 MIL BTUS
01	AR (JANELA) CONDICIONADO CONSUL 7.500 BTUS
02	AR COND. KOMEÇO 12 MIL BTUS (SPLIT)
03	ARQUIVO DE AÇO C/4 GAVETAS
02	ARMÁRIO 2 PORTAS MADEIRA
02	ARMÁRIO DE FERRO /2 PORTAS
03	ADAPTADOR ÁUDIO USB
06	BANCO REFEITÓRIO BEGE C/PÉ PRETO
03	BANCO REFEITÓRIO BRANCA C/PÉ PRETO
02	BANCO REFEITÓRIO BRANCO
07	BANCO REFEITÓRIO
07	BEBÊ CONFORTO
01	BEBEDOR DE ÁGUA (SUMMER PLUS)
06	BERÇO DE FERRO
03	BERÇO DE MADEIRA
21	CPU DIVERSAS
06	CADEIRA FIXA ESTOFADA DIVERSAS
01	CADEIRA AZUL C/RODINHA SEM ENCOSTO
01	CADEIRA ADULTO RESINA - BRANCA
01	CADEIRA BRANCA C/PÉ CINZA
02	CADEIRA ESTOFADA C/ RODINHA
20	CADEIRA MADEIRA
06	CADEIRA C/RODINHA
50	CADEIRINHA INFANTIL
207	CARTEIRA C/ BRAÇO VERDE
35	CARTEIRA PRETA
02	CARTEIRA VERDE
01	CAIXA SOM (BRITÂNIA)
13	CAIXINHA SOM COMPUTADOR (PAR)
06	DVD DIVERSOS
09	ESTABILIZADOR DIVERSOS
03	ESTANTE DE AÇO 30cm
07	ESTANTE DE AÇO 40cm
01	FOGÃO INDUSTRIAL C/6 BOCAS C/ FORNO
01	FORNO (LAYR)
01	GELADEIRA (ELECTROLUX)
01	IMPRESSORA MATRICIAL RIMA XT
01	IMPRESSORA HP DESINGNJET 30
01	IMPRESSORA TALLY GENICOM
01	IMPRESSORA LEXMARK
01	IMPRESSORA SCANNER TEC 500
01	IMPRESSORA XEROX
06	IMPRESSORA SAMSUNG
01	IMPRESSORA DESIGNJET 500
01	IMPRESSORA CANON
01	IMPRESSORA HP - COR PRETA
01	LIQUIDIFICADOR (CAPITAL) SEM COPO



Estado de Santa Catarina
Prefeitura Municipal de Palhoça
Av. Hilza Terezinha Pagani, 280 - Passa Vinte, Palhoça - SC
CNPJ: 82.892.316/0001-08- CEP 88.130-000
Fone/Fax: (048) 3220-0300

01	LONGARINA C/3 LUGARES PRETA
04	MOLDEM MARCA - OI
01	MOLDEM SKYEDGE - 2
01	MOLDEM DELINK
05	MONITOR 15" LCD
25	MONITOR (DIVERSAS MARCAS)
13	MOUSE (DIVERSAS MARCAS)
01	MESA PC S/GAVETA
01	MESA BEGE PEQUENA
01	MESA DIRETOR C/2 GAVETAS
02	MESA COM 6 CARTEIRAS COLORIDA INFANTIL GIRASSO
01	MESA COMPUTADOR PEQUENA BRANCA COM PÉ PRETO
01	MESA COMPUTADOR CINZA C/ PÉ PRETO
04	MESA DIRETOR BRANCA COM PÉ PRETO C/ 2 GAVETAS
12	MESA REDONDA GRANDE - INFANTIL
01	MESA DE DIRETOR C/2GAVETAS
01	MESA - L MARFIN
03	MESA DIRETOR MADEIRA - 3 GAVETA
02	MESA DIRETOR MADEIRA - 2 GAVETA
01	MESA QUADRADA PÉ PRETO
07	MESA REFEITÓRIO BRANCA
05	MESA REFEITÓRIO C/ PÉ PRETO
02	MIMIOGRAFO (DIVERSAS MARCAS)
01	MICROONDAS (ELECTROLUX)
05	MOLDEM (DIVERSAS MARCAS)
08	MONITOR (DIVERSAS MARCAS)
01	NOBREAK ENERMAX
01	RÁDIO (NKS)
12	RÉGUA DE SWITCH
01	SCANNER KODAK
10	SUORTE CPU PLÁSTICO BRANCO
20	SWITCH COM 24 PORTAS
02	TELEFONE INTELBRAS
54	TECLADO (DIVERSAS MARCAS)
03	TRANSFORMADOR
01	TV - PHILCO 29 POLEGADAS
01	TV - PANASONIC 21 POLEGADA
01	TV - PHILIPS 21 POLEGADAS
01	TV - LG 21 POLEGADAS
03	VENTILADOR TETO
04	VENTILADOR

LOTE 03	SUCATA DE INFORMÁTICA DA PREFEITURA MUNICIPAL DE PALHOÇA / DEPÓSITO DA DTIC , sito a Av Hilza Terezinha Pagani, 280, Pagani, Palhoça/SC, telefone 3220-0300 opção 2 ramal 1889 ou 1907. VALOR INICIAL: R\$ 600,00.
QUANTIDADE	DESCRIÇÃO
26	APARELHO PONTO ELETRÔNICO
90	APARELHO TELEFONICO
12	CENTRAL TELEFÔNICA
02	COMPUTADOR HP DESKTOP HORIZONTAL, 2 GB DE MEMORIA RAM – HD DE 80 GB – LEITOR DE DVD – ENTRADA USB FRONTAL
01	COMPUTADOR POSITIVO DESKTOP HORIZONTAL, 3 GB DE MEMORIA RAM – HD DE 80 GB – LEITOR DE DVD – ENTRADA USB FRONTAL
03	COMPUTADOR DUEX DESKTOP HORIZONTAL, 3 GB DE MEMORIA RAM – HD DE 80 GB – LEITOR DE DVD – ENTRADA USB FRONTAL
10	CPU DIVERSAS MARCAS
37	ESTABILIZADOR
01	HUB OU SWITCH DE 16 PORTAS SEM FONTE



Estado de Santa Catarina
 Prefeitura Municipal de Palhoça
 Av. Hilza Terezinha Pagani, 280 - Passa Vinte, Palhoça - SC
 CNPJ: 82.892.316/0001-08- CEP 88.130-000
 Fone/Fax: (048) 3220-0300

01	IMPRESSORA HP DESKJET 9300
01	IMPRESSORA XEROX PHASER 3117
02	IMPRESSORA MULTIFUNCIONAL HP LASERJET M1120 MFP
01	IMPRESSORA MULTIFUNCIONAL HP OFFICEJET 4500 DESKTOP
01	IMPRESSORA MULTIFUNCIONAL BROTHER HL -L
01	IMPRESSORA MULTIFUNCIONAL LASERJET M1212nf MFP
01	IMPRESSORA HP OFFICEJET PRO K8600
01	IMPRESSORA HP LASERJET 1320
01	IMPRESSORA R-PLOTTER HP DESIGNJET T520
01	IMPRESSORA MULTIFUNCIONAL KYOCERA ECOSYS, M5521CDN
35	MONITORES DIVERSAS MARCAS DE ("15" A "21" POLEGADAS)
01	NOTEBOOK POSITIVO S/ HD E TECLADO-TELA C/ DEFEITO
01	NOTEBOOK POSITIVO S/ HD E S/ TELA
02	ROTEADOR WIRELESS
40	TECLADOS
25	FONTES CPU
06	MOUSE

LOTE 04	<p>BENS INSERVÍVEIS DA SECRETARIA MUNICIPAL DE ASSISTENCIA SOCIAL / DON JAIME, sito a Av Hilza Terezinha Pagani, 280, Pagani, Palhoça/SC, telefone 3220-0300, opção 2 ramal 1889 ou 1907, e na Rua José Cosme Pamplona, 1447, Bela Vista, Palhoça/SC, (falar com Gustavo), telefone 99619-6569.</p> <p>VALOR INICIAL: R\$ 500,00.</p>
QUANTIDADE	DESCRIÇÃO
1	ARMÁRIO 02 PORTAS
1	ARQUIVO 04 GAVETAS AÇO
1	AUTO CLAVE
1	BALCÃO BRANCO
2	BANCO
1	BEBEDOURO
4	BEBEDOURO DE MESA
3	CADEIRA DE CABALEREIRO
17	CADEIRA FIXA
11	CADEIRA GIRATÓRIA
1	CADEIRA SECRETARIA
1	CAFETEIRA
2	CÂMERA DIGITAL
1	CENTRAL TELEFONICA
1	COMPUTADOR BÁSICO
1	CLIMATIZADOR DE CHÃO
6	CPU
5	DVD
6	ESTABILIZADOR
1	FOGÃO
1	FOGÃO INDUSTRIAL
1	FORNO INDUSTRIAL
2	FORNO ELÉTRICO
1	FORNO MICROONDAS
2	GELADEIRA
9	IMPRESSORA
2	TAMPÃO DE MESA
2	MESA 03 GAVETAS
3	MESA PLÁSTICA
15	MONITOR
1	RETROPROJETOR
1	ROTEADOR
1	ROTEADOR
2	SWITCH



Estado de Santa Catarina
Prefeitura Municipal de Palhoça
Av. Hilza Terezinha Pagani, 280 - Passa Vinte, Palhoça - SC
CNPJ: 82.892.316/0001-08- CEP 88.130-000
Fone/Fax: (048) 3220-0300

11	TV
2	VENTILADOR DE PISO
1	VENTILADOR PAREDE

LOTE 05	GARAGEM DA SECRETARIA DE OBRAS , sito a Rua Raulina Angelica Weingartner, 234, Centro, Palhoça/SC, telefone 3220-0403. VALOR INICIAL: R\$ 8.000,00
QUANTIDADE	DESCRIÇÃO
2976	BASE PARA RELÊ FOTOELÉTRICO 220V-10A, COM SUPORTE EM AÇO GF
560	BRAÇO COMUM DE IP-AÇO GF-D25X1000MM-CELESC (PROJ~1000MM)
402	BRAÇO ESPECIAL DE IP-AÇO GF-D49X3000MM-CELESC (PROJ~2050MM)
53	CHAVE PARA COMANDO DE IP, NA, 160/240V, 1X50A
6	CONTACTOR TRIPOLAR, 50A, 220VCA, 50/60HZ, CATEGORIA AC3
608	CINTA CIRCULAR PARA POSTE EM AÇO GF DIM. 150 à 3800MM-PADRÃO CELESC
948	LUMINÁRIA ABERTA P/ IP, LÂMPADA VM 80W/VS 70W, ETME 16.1.5-PADRÃO CELESC
28	LUMINÁRIA DECOR EM ALUM P/ LÂMPADAS VS/MVM ATÉ 150W, Tipo 1, ETME 16.2.1-CLIVIA
74	LUMINÁRIA FECHADA P/ IP 400W E VS 250W, ETME 16.1.4-ILP 2540 PADRÃO CELESC
639	LUMINÁRIA FECHADA P/ IP, VM 250/400W E VS 250W, ETME 16.1.4-PADRÃO CELESC
57	LUMINARIA FECHADAP/ IP, LÂMPADA MVM/VS 70W, BASE E27 IP 66
6	MÃO FRANCESA PERFILADA – PADRÃO CELESC
4	PARAFUSO DE CAB. ABAULADA 16X45MM - PADRÃO CELESC
170	PARAFUSO DE CAB. ABAULADA 16X70MM - PADRÃO CELESC
363	PARAFUSO DE CAB. QUADR. 16X150 à 16X400MM C/ PORCA - PADRÃO CELESC
29	PROJETOR CIRCULAR EMBUT SOLO, ALUM INJET, MVM 150W, BASE G12 OU RX7S
34	PROJETOR RET ASSIM/SIMÉT-MVM/VS ATÉ 400W-ALUM INJET-ALOJ AUX
28	PROJETOR RET,ALU INJET, MVM/VS ATÉ 1000W;BASE E-40, ALOJ P/ AUX,
144	PROJETOR RET-LÂMP DESCARGA ATÉ 400W;E-40 OU E-27;ALU FUNDIDO
18	REATOR EXT BAIXAS PERDAS P/MVM DE 400W A 1000W, 220V-60HZ, C/ IGNITOR, ETME 20
4172	REATOR EXT BAIXAS PERDAS P/ VS 70 À 400W, 220V-60HZ, C/ IGNITOR, ETME 20
827	REATOR INT BAIXAS PERDAS P/MVM DE 400W A 1000W , 220V-60HZ, C/ IGNITOR, ETME 20
1380	REATOR INT BAIXAS PERDAS DE 70 À 400W, 220V-60HZ, C/ IGNITOR, ETME 20
9696	RELÊ FOTOELETRÔNICO NF, PROT UV, 1800VA, LIG 10-15LUX, DESL 25LUX,

LOTE 06	MATERIAIS INSERVÍVEIS / SAMAE , sito a Rua Evaldo Carlos Basch, 145, Centro, Palhoça/SC, (falar com Bruno), telefone 3220-0419. VALOR INICIAL: R\$ 12.000,00
QUANTIDADE	DESCRIÇÃO
2.050	HIDRÔMETRO MULTIJATO , sendo 2.000 hidrômetros de 3/4 (o residencial) e 50 de tamanhos maiores (1 e 2 polegadas).



Estado de Santa Catarina
Prefeitura Municipal de Palhoça
Av. Hilza Terezinha Pagani, 280 - Passa Vinte, Palhoça - SC
CNPJ: 82.892.316/0001-08- CEP 88.130-000
Fone/Fax: (048) 3220-0300

LOTE	VEÍCULOS	Valor Inicial
07	<p>FIAT DOBLO JAEDI AMB, ano/modelo 2007/2007, placa MGX3772, RENAVAN 913830283, chassi 9BD22315572011480, gasolina/álcool. Mecânica, elétrica e demais componentes sem testes e aquisição no estado de conservação que se encontra. Obs.: Número do chassi corroído, regularização por parte do arrematante.</p> <p>Débitos junto ao Detran/SC por conta do arrematante: R\$ 1.544,64</p> <p>Localização: Garagem da Secretaria de Saúde, Rua João Born, 1830, fundos, Ponte do Imaruim, Palhoça/SC, telefone (48) 3047.5598.</p>	R\$ 1.800,00
08	<p>FIAT DOBLO JAEDI AMB, ano/modelo 2007/2007, placa MHA7032, RENAVAN 914589997, chassi 9BD22315572011539, gasolina/álcool. Mecânica, elétrica e demais componentes sem testes e aquisição no estado de conservação que se encontra.</p> <p>Débitos junto ao Detran/SC por conta do arrematante: R\$ 1.651,07</p> <p>Localização: Garagem da Secretaria de Saúde, Rua João Born, 1830, fundos, Ponte do Imaruim, Palhoça/SC, telefone (48) 3047.5598.</p>	R\$ 2.000,00
09	<p>FIAT SIENA ATTRACTIV, ano/modelo 2013/2014, placa MLB-1344, RENAVAN 914589997, chassi 9BD22315572011539, gasolina/álcool. Mecânica, elétrica e demais componentes sem testes e aquisição no estado de conservação que se encontra. Sem Débitos junto ao Detran/SC.</p> <p>Localização: Garagem da Secretaria de Saúde, Rua João Born, 1830, fundos, Ponte do Imaruim, Palhoça/SC, telefone (48) 3047.5598.</p>	R\$ 4.000,00
10	<p>FIAT UNO MILLE FIRE, ano/modelo 2006/2006, placa MAR-4843, RENAVAN 883241471, chassi 9BD15822764833350, gasolina/álcool. Mecânica, elétrica e demais componentes sem testes e aquisição no estado de conservação que se encontra.</p> <p>Débitos junto ao Detran/SC por conta do arrematante: R\$ 1.042,79</p> <p>Localização: Garagem da Secretaria de Saúde, Rua João Born, 1830, fundos, Ponte do Imaruim, Palhoça/SC, telefone (48) 3047.5598.</p>	R\$ 1.300,00
11	<p>RENAULT KANGOO EXP, ano/modelo 2010/2010, placa MHG-5506, RENAVAN 213037530, chassi 8A1FC1Y15AL433373, gasolina/álcool. Mecânica, elétrica e demais componentes sem testes e aquisição no estado de conservação que se encontra. Obs.: Número do motor não consultado na base de dados e eventual regularidade será por conta do arrematante. Sem Débitos junto ao Detran/SC.</p> <p>Localização: Garagem da Secretaria de Saúde, Rua João Born, 1830, fundos, Ponte do Imaruim, Palhoça/SC, telefone (48) 3047.5598.</p>	R\$ 4.000,00
12	<p>RENAULT LOGAN EXP 16, ano/modelo 2010/2010, placa MIH05155, RENAVAN 209674695, chassi 93YLSR7UH4J426889, gasolina/álcool. Mecânica, elétrica e demais componentes sem testes e aquisição no estado de conservação que se encontra.</p> <p>Débitos junto ao Detran/SC por conta do arrematante: R\$ 191,54</p> <p>Localização: Garagem da Secretaria de Saúde, Rua João Born, 1830, fundos, Ponte do Imaruim, Palhoça/SC, telefone (48) 3047.5598.</p>	R\$ 2.500,00
13	<p>RENAULT LOGAN EXP 16, ano/modelo 2010/2010, placa MIH05165, RENAVAN 209675136, chassi 93YLSR7UH4J426924, gasolina/álcool. Mecânica, elétrica e demais componentes sem testes e aquisição no estado de conservação que se encontra. Sem Débitos junto ao Detran/SC.</p> <p>Localização: Garagem da Secretaria de Saúde, Rua João Born, 1830, fundos, Ponte do Imaruim, Palhoça/SC, telefone (48) 3047.5598.</p>	R\$ 2.500,00



Estado de Santa Catarina
Prefeitura Municipal de Palhoça
Av. Hilza Terezinha Pagani, 280 - Passa Vinte, Palhoça - SC
CNPJ: 82.892.316/0001-08- CEP 88.130-000
Fone/Fax: (048) 3220-0300

14	<p>FIAT UNO MILLE FIRE, ano/modelo 2006/2006, placa MAR-4783, RENAVAN 883239914, chassi 9BD15822764833369, gasolina/álcool. Mecânica, elétrica e demais componentes sem testes e aquisição no estado de conservação que se encontra.</p> <p>Débitos junto ao Detran/SC por conta do arrematante: R\$ 205,00</p> <p>Localização: Garagem da Secretaria de Saúde, Rua João Born, 1830, fundos, Ponte do Imaruim, Palhoça/SC, telefone (48) 3047.5598.</p>	R\$ 1.000,00
15	<p>FORD COURIER L 1.6, ano/modelo 2009/2009, placa MHC-3665, RENAVAN 158629744, chassi 9BFZC52P79B887934, gasolina/álcool. Mecânica, elétrica e demais componentes sem testes e aquisição no estado de conservação que se encontra. Sem Débitos junto ao Detran/SC.</p> <p>Localização: Horto Florestal Municipal / BR 282, ao lado da fábrica de barcos Phanton, Bela Vista, Palhoça/SC. de Saúde, Av. Hilza Terezinha Pagani, 588, Palhoça/SC, (falar com Plaumir) telefone 99668-4894.</p>	R\$ 2.500,00
16	<p>HONDA CG TITAN 150C, ano/modelo 2008/2008, placa MEZ-7226, RENAVAN 985216123, chassi 9C2KC08108B194150, gasolina. Mecânica, elétrica e demais componentes sem testes e aquisição no estado de conservação que se encontra. Sem Débitos junto ao Detran/SC.</p> <p>Localização: Secretaria de Saúde, Av. Hilza Terezinha Pagani, 588, Palhoça/SC, telefone (48) 3047.5598.</p>	R\$ 400,00
17	<p>HONDA CG TITAN 150C, ano/modelo 2008/2008, placa MEZ-7156, RENAVAN 985215275, chassi 9C2KC08108B194013, gasolina/álcool. Mecânica, elétrica e demais componentes sem testes e aquisição no estado de conservação que se encontra. Sem Débitos junto ao Detran/SC.</p> <p>Localização: Secretaria de Saúde, Av. Hilza Terezinha Pagani, 588, Palhoça/SC, telefone (48) 3047.5598.</p>	R\$ 400,00
18	<p>FIAT/DOBLO ACTTRACTIV 1.4, ano/modelo 2014/2015, placa OKE-5488, RENAVAN 1024005914, chassi 9BD119707F1123369, gasolina/álcool. Mecânica, elétrica e demais componentes sem testes e aquisição no estado de conservação que se encontra. Sem Débitos junto ao Detran/SC.</p> <p>Localização: Secretaria de Obras, Rua Raulina Aneglia Weingartner, 234, Centro, Palhoça/SC, telefone 3220-0403.</p>	R\$ 5.300,00
19	<p>FORD RANGER XL, ano/modelo 2002/2003, placa MCA-8333, RENAVAN 805097333, chassi 8AFCR10A73J293484, gasolina/álcool. Mecânica, elétrica e demais componentes sem testes e aquisição no estado de conservação que se encontra. Obs.: Número do motor necessita regravação, regularização por parte do arrematante. Sem Débitos junto ao Detran/SC.</p> <p>Localização: Secretaria de Obras, Rua Raulina Aneglia Weingartner, 234, Centro, Palhoça/SC, telefone 3220-0403.</p>	R\$ 3.900,00
20	<p>FORD/ CARGO 2422, ano/modelo 2006/2006, placa MDV8946, RENAVAN 894639110, chassi 9BFYCEHV66BB69548, Diesel. Mecânica e elétrica sem testes e no estado de conservação que se encontra. Mecânica, elétrica e demais componentes sem testes e aquisição no estado de conservação que se encontra. Sem Débitos junto ao Detran/SC.</p> <p>Localização: Secretaria de Obras, Rua Raulina Aneglia Weingartner, 234, Centro, Palhoça/SC, telefone 3220-0403.</p>	R\$ 15.000,00
21	<p>FIAT UNO MILLE ECON, ano/modelo 2008/2009, placa MFB-7677, RENAVAN 112884342, chassi 9BD15822A96196640, gasolina/álcool. Mecânica, elétrica e demais componentes sem testes e aquisição no estado de conservação que se encontra. Sem Débitos junto ao Detran/SC.</p> <p>Localização: Secretaria de Saúde, Av. Hilza Terezinha Pagani, 588, Palhoça/SC, telefone 3220-0300 opção 2 ramal 1889 ou 1907.</p>	R\$ 1.500,00



Estado de Santa Catarina
Prefeitura Municipal de Palhoça
Av. Hilza Terezinha Pagani, 280 - Passa Vinte, Palhoça - SC
CNPJ: 82.892.316/0001-08– CEP 88.130-000
Fone/Fax: (048) 3220-0300

22	<p>RENAULT DUSTER 4X4, ano/modelo 2012/2013, placa MJU-7094, RENAVAN 472389831, chassi 93YHSR6R3DJ347684, gasolina/álcool. Mecânica, elétrica e demais componentes sem testes e aquisição no estado de conservação que se encontra. Obs.: Número do motor não consultado na base de dados e eventual regularidade será por conta do arrematante. Sem Débitos junto ao Detran/SC.</p> <p>Localização: Secretaria de Saúde, Av. Hilza Terezinha Pagani, 588, Palhoça/SC, telefone 3220-0300 opção 2 ramal 1889 ou 1907.</p>	R\$ 5.000,00
23	<p>VW VOYAGE 1.6, ano/modelo 2011/2012, placa MIV-0995, RENAVAN 338210938, chassi 9BWDB05U9CT062559, gasolina/álcool. Mecânica, elétrica e demais componentes sem testes e aquisição no estado de conservação que se encontra. Obs.: Número do motor não consultado na base de dados e eventual regularidade será por conta do arrematante. Sem Débitos junto ao Detran/SC.</p> <p>Localização: Secretaria de Saúde, Av. Hilza Terezinha Pagani, 588, Palhoça/SC, telefone 3220-0300 opção 2 ramal 1889 ou 1907.</p>	R\$ 4.000,00
24	<p>TRATOR MASSEY FERGUSON 275 4X2 C/ TOMADA DE TRAÇÃO, ano 2008, Série 6207514M1. Mecânica, elétrica e demais componentes sem testes e aquisição no estado de conservação que se encontra.</p> <p>Localização: Horto Florestal Municipal / BR 282, ao lado da fábrica de barcos Phanton, Bela Vista, Palhoça/SC. de Saúde, Av. Hilza Terezinha Pagani, 588, Palhoça/SC, (falar com Plaumir) telefone 99668-4894.</p>	R\$ 4.000,00
25	<p>ROÇADEIRA PARA TRATOR, modelo RDMR160L, ano 2012.</p> <p>Localização: Horto Florestal Municipal / BR 282, ao lado da fábrica de barcos Phanton, Bela Vista, Palhoça/SC. de Saúde, Av. Hilza Terezinha Pagani, 588, Palhoça/SC, (falar com Plaumir) telefone 99668-4894.</p>	R\$ 300,00



Estado de Santa Catarina
Prefeitura Municipal de Palhoça
Av. Hilza Terezinha Pagani, 280 - Passa Vinte, Palhoça - SC
CNPJ: 82.892.316/0001-08- CEP 88.130-000
Fone/Fax: (048) 3220-0300

ANEXO III

FOTOS/LOTES

LOTE 01 - BENS INSERVÍVEIS DA PREFEITURA MUNICIPAL DE PALHOÇA SUCATA DO CENTRO ADMINISTRATIVO – AUDITÓRIO





Estado de Santa Catarina
Prefeitura Municipal de Palhoça
Av. Hilza Terezinha Pagani, 280 - Passa Vinte, Palhoça - SC
CNPJ: 82.892.316/0001-08- CEP 88.130-000
Fone/Fax: (048) 3220-0300

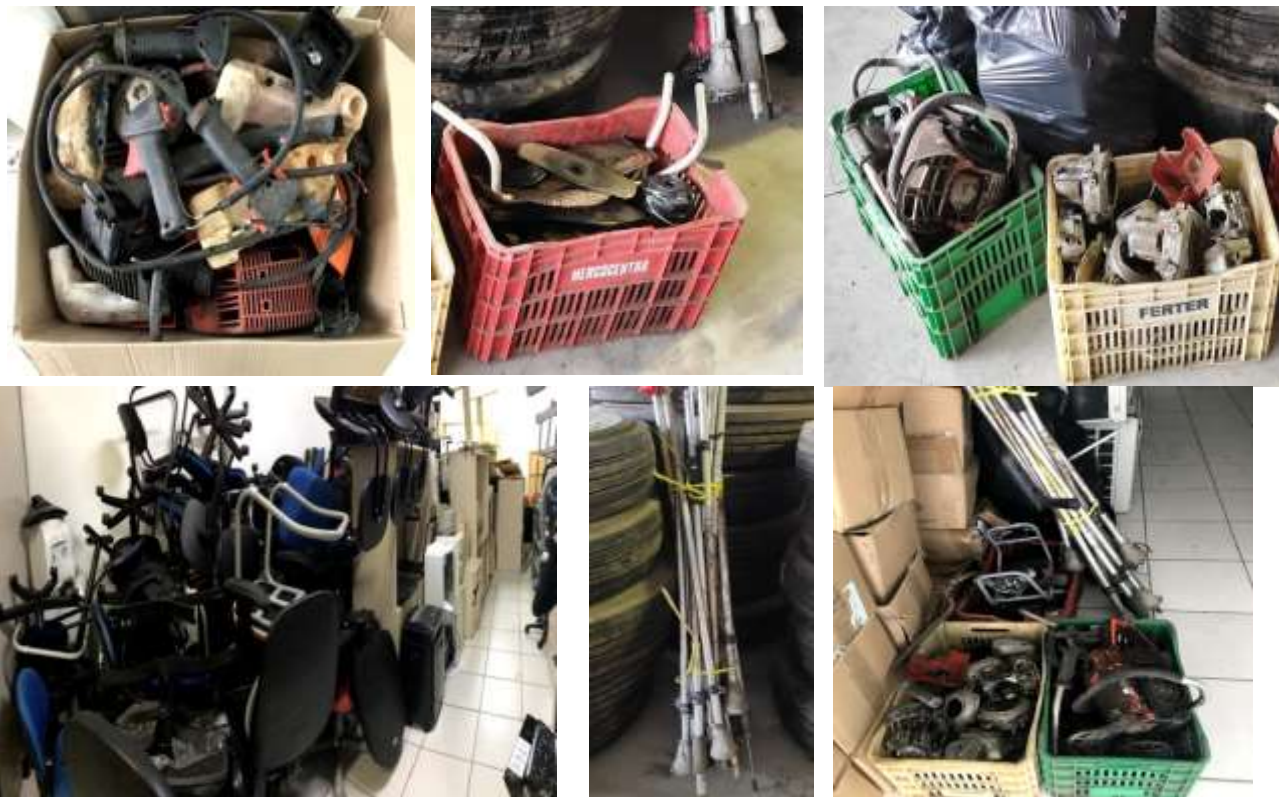

LOTE 02 - BENS INSERVÍVEIS DA SECRETARIA MUNICIPAL DE EDUCAÇÃO / ALMOXARIFADO DA EDUCAÇÃO





Estado de Santa Catarina
Prefeitura Municipal de Palhoça
Av. Hilza Terezinha Pagani, 280 - Passa Vinte, Palhoça - SC
CNPJ: 82.892.316/0001-08- CEP 88.130-000
Fone/Fax: (048) 3220-0300





Estado de Santa Catarina
Prefeitura Municipal de Palhoça
Av. Hilza Terezinha Pagani, 280 - Passa Vinte, Palhoça - SC
CNPJ: 82.892.316/0001-08- CEP 88.130-000
Fone/Fax: (048) 3220-0300

LOTE 03 - SUCATA DE INFORMÁTICA DA PREFEITURA MUNICIPAL DE PALHOÇA / DEPÓSITO DA DTIC.





Estado de Santa Catarina
Prefeitura Municipal de Palhoça
Av. Hilza Terezinha Pagani, 280 - Passa Vinte, Palhoça - SC
CNPJ: 82.892.316/0001-08- CEP 88.130-000
Fone/Fax: (048) 3220-0300



LOTE 04 – BENS INSERVÍVEIS DA SECRETARIA MUNICIPAL DE ASSISTENCIA SOCIAL / DON JAIME





Estado de Santa Catarina
Prefeitura Municipal de Palhoça
Av. Hilza Terezinha Pagani, 280 - Passa Vinte, Palhoça - SC
CNPJ: 82.892.316/0001-08- CEP 88.130-000
Fone/Fax: (048) 3220-0300





Estado de Santa Catarina
Prefeitura Municipal de Palhoça
Av. Hilza Terezinha Pagani, 280 - Passa Vinte, Palhoça - SC
CNPJ: 82.892.316/0001-08- CEP 88.130-000
Fone/Fax: (048) 3220-0300





Estado de Santa Catarina
Prefeitura Municipal de Palhoça
Av. Hilza Terezinha Pagani, 280 - Passa Vinte, Palhoça - SC
CNPJ: 82.892.316/0001-08- CEP 88.130-000
Fone/Fax: (048) 3220-0300

LOTE 06 – BENS INSERVÍVEIS SAMAE





Estado de Santa Catarina
Prefeitura Municipal de Palhoça
Av. Hilza Terezinha Pagani, 280 - Passa Vinte, Palhoça - SC
CNPJ: 82.892.316/0001-08- CEP 88.130-000
Fone/Fax: (048) 3220-0300

VEÍCULOS E SUCATAS DA PREFEITURA MUNICIPAL DE PALHOÇA

LOTE 07

FIAT DOBLO JAEDI AMB
ANO/MOD: 2007/2007
PLACA: MGX-3772
(LOCALIZA-SE NA
GARAGEM DA SECRETARIA
DE SAÚDE - RUA JOÃO
BORN, 1830, FUNDOS,
PONTE DO IMARUIM
PALHOÇA/SC)



LOTE 08

FIAT DOBLO JAEDI AMB
ANO/MOD: 2007/2007
PLACA: MHA-7032
(LOCALIZA-SE NA
GARAGEM DA SECRETARIA
DE SAÚDE - RUA JOÃO
BORN, 1830, FUNDOS,
PONTE DO IMARUIM
PALHOÇA/SC)



LOTE 09

FIAT SIENA ATTRACTIV
ANO/MOD: 2013/2014
PLACA: MLB-1344
(LOCALIZA-SE NA
GARAGEM DA SECRETARIA
DE SAÚDE - RUA JOÃO
BORN, 1830, FUNDOS,
PONTE DO IMARUIM
PALHOÇA/SC)





Estado de Santa Catarina
Prefeitura Municipal de Palhoça
Av. Hilza Terezinha Pagani, 280 - Passa Vinte, Palhoça - SC
CNPJ: 82.892.316/0001-08- CEP 88.130-000
Fone/Fax: (048) 3220-0300

LOTE 10

FIAT UNO MILLE FIRE
ANO/MOD: 2006/2006
PLACA: MAR -4843
(LOCALIZA-SE NA
GARAGEM DA SECRETARIA
DE SAÚDE - RUA JOÃO
BORN, 1830, FUNDOS,
PONTE DO IMARUIM
PALHOÇA/SC)



LOTE 11

RENAULT KANGOO EXP
ANO/MOD: 2010/2010
PLACA: MHG-5506
(LOCALIZA-SE NA
GARAGEM DA SECRETARIA
DE SAÚDE - RUA JOÃO
BORN, 1830, FUNDOS,
PONTE DO IMARUIM
PALHOÇA/SC)



LOTE 12

RENAULT LOGAN EXP
ANO/MOD: 2010/2010
PLACA: MIH-5155
(LOCALIZA-SE NA
GARAGEM DA SECRETARIA
DE SAÚDE - RUA JOÃO
BORN, 1830, FUNDOS,
PONTE DO IMARUIM
PALHOÇA/SC)



LOTE 13

RENAULT LOGAN EXP
ANO/MOD: 2010/2010
PLACA: MIH-5165
(LOCALIZA-SE NA
GARAGEM DA SECRETARIA
DE SAÚDE - RUA JOÃO
BORN, 1830, FUNDOS,
PONTE DO IMARUIM
PALHOÇA/SC)





Estado de Santa Catarina
Prefeitura Municipal de Palhoça
Av. Hilza Terezinha Pagani, 280 - Passa Vinte, Palhoça - SC
CNPJ: 82.892.316/0001-08- CEP 88.130-000
Fone/Fax: (048) 3220-0300

LOTE 14

FIAT UNO MILLE FIRE
ANO/MOD: 2006/2006
PLACA: MAR-4783
(LOCALIZA-SE NA
GARAGEM DA SECRETARIA
DE SAÚDE - RUA JOÃO
BORN, 1830, FUNDOS,
PONTE DO IMARUIM
PALHOÇA/SC)



LOTE 15

FORD COURIER L 1.6
ANO/MOD: 2009/2009
PLACA: MHC-3665
(LOCALIZA-SE NO HORTO
FLORESTAL MUNICIPAL - BR
282, AO LADO DA FÁBRICA DE
BARCOS PHANTON, BELA
VISTA, PALHOÇA/SC)



LOTE 16

HONDA CG TITAN 150C
ANO/MOD: 2008/2008
PLACA: MEZ-7226
(LOCALIZA-SE NA GARAGEM
DA SECRETARIA DE SAÚDE -
RUA JOÃO BORN, 1830,
FUNDOS, PONTE DO IMARUIM
PALHOÇA/SC)



LOTE 17

HONDA CG TITAN 150C
ANO/MOD: 2008/2008
PLACA: MEZ-7156
(LOCALIZA-SE NA GARAGEM
DA SECRETARIA DE SAÚDE -
RUA JOÃO BORN, 1830,
FUNDOS, PONTE DO IMARUIM
PALHOÇA/SC)





Estado de Santa Catarina
Prefeitura Municipal de Palhoça
Av. Hilza Terezinha Pagani, 280 - Passa Vinte, Palhoça - SC
CNPJ: 82.892.316/0001-08- CEP 88.130-000
Fone/Fax: (048) 3220-0300

LOTE 18

FIAT DOBLÔ ACTTRATIV
ANO/MOD: 2014/2015
PLACA: OKE 5488
(LOCALIZA-SE NA GARAGEM
DA SECRETARIA DE OBRAS -
RUA RAULINA ANGELICA
WEINGARTNER, 234,
CENTRO, PALHOÇA/SC)



LOTE 19

FORD RANGER XL
ANO/MOD: 2002/2003
PLACA: MCA-8333
(LOCALIZA-SE NA GARAGEM
DA SECRETARIA DE OBRAS -
RUA RAULINA ANGELICA
WEINGARTNER, 234,
CENTRO, PALHOÇA/SC)



LOTE 20

**FORD CARGO E 2422-
CAÇAMBA TRUCK**
ANO/MOD: 2006/2006
PLACA: MDV-8946
(LOCALIZA-SE NA GARAGEM
DA SECRETARIA DE OBRAS -
RUA RAULINA ANGELICA
WEINGARTNER, 234,
CENTRO, PALHOÇA/SC)



LOTE 21

FIAT UNO MILLE ECON
ANO/MOD: 2008/2009
PLACA: MFB 7677
(LOCALIZA-SE NO 2º
PAVIMENTO DA SEDE
ADMINISTRATIVA DA
PREFEITURA DE PALHOÇA -
AV HILZA TEREZINHA
PAGANI, 280, PAGANI,
PALHOÇA/SC)





Estado de Santa Catarina
Prefeitura Municipal de Palhoça
Av. Hilza Terezinha Pagani, 280 - Passa Vinte, Palhoça - SC
CNPJ: 82.892.316/0001-08- CEP 88.130-000
Fone/Fax: (048) 3220-0300

LOTE 22

RENAULT DUSTER 4X4
ANO/MOD: 2012/2013
PLACA: MJU-7094
(LOCALIZA-SE NO 2º
PAVIMENTO DA SEDE
ADMINISTRATIVA DA
PREFEITURA DE PALHOÇA -
AV HILZA TEREZINHA
PAGANI, 280, PAGANI,
PALHOÇA/SC)



LOTE 23

VW VOYAGE 1.6
ANO/MOD: 2011/2012
PLACA: MIV-0995
(LOCALIZA-SE NO 2º
PAVIMENTO DA SEDE
ADMINISTRATIVA DA
PREFEITURA DE PALHOÇA -
AV HILZA TEREZINHA
PAGANI, 280, PAGANI,
PALHOÇA/SC)



LOTE 24

TRATOR
(LOCALIZA-SE NO HORTO
FLORESTAL MUNICIPAL - BR
282, AO LADO DA FÁBRICA DE
BARCOS PHANTON, BELA
VISTA, PALHOÇA/SC)



LOTE 25

ROÇADEIRA
(LOCALIZA-SE NO HORTO
FLORESTAL MUNICIPAL - BR
282, AO LADO DA FÁBRICA DE
BARCOS PHANTON, BELA
VISTA, PALHOÇA/SC)





**CONSELHO REGIONAL DE ADMINISTRAÇÃO DE
SANTA CATARINA**

Av. Prefeito Osmar Cunha, 260, 8º andar, Edif. Royal Business Center - Centro –
Florianópolis/SC – CEP 88015-100 – CP. 3223
Tel.: (48) 3229-9400
crasc@crasc.org.br
www.crasc.org.br

ATESTADO DE CAPACIDADE TÉCNICA

ATESTAMOS para os devidos fins que, o **LEILOEIRO PÚBLICO OFICIAL CESAR LUIS MORESCO**, inscrito na Junta Comercial do Estado de Santa Catarina sob o nº AARC/138, CPF sob o nº 455.185.309-78 e RG sob nº 1.291.282 SSP/SC, com escritório na Av. Arno Carlos Gracher 57 – Edif. Rio Center Sala 05, Centro, Brusque/SC, Cep. 88350-310 já realizou **LEILÃO PÚBLICO PRESENCIAL Nº 003/2012** de bens móveis e imóveis de propriedade de **CONSELHO REGIONAL DE ADMINISTRAÇÃO DE SANTA CATARINA**, com pregão ocorrido em **18/12/2012**, do qual foi emitida eletronicamente toda a documentação referente à arrematação/venda, tais como a ficha de arrematação, as notas de venda em leilão, a ata de realização do evento, e o relatório de venda por senha e por lote arrematado, obtendo resultados positivos com a venda 100% (cem por cento) dos bens do acervo levados a hasta pública.

Florianópolis, 23 de outubro de 2017.



Adm. Evandro Fortunato Linhares
Presidente CRA-SC
CRA-SC12.323



ATA DE LEILÃO PÚBLICO

LEILÃO PÚBLICO CRA-SC - Nº 003/2012 – ALIENAÇÃO DE BENS MÓVEIS E IMÓVEIS DO CONSELHO REGIONAL DE ADMINISTRAÇÃO DE SANTA CATARINA.

Aos 18 (dezoito) dias do mês de dezembro de 2012, às 14h00min., Eu, César Luis Moresco, brasileiro, casado, portador da R/G n.º 1.291.282-4 – SSP/SC, e CPF 455.185.309-78, Leiloeiro Público Oficial, matriculado na Junta Comercial do Estado de Santa Catarina – Jucesc sob o n.º AARC / 138, com escritório na Av. Arno Carlos Gracher, nº 57, sala 05, Centro, Brusque/SC, Cep 88.350-310, Fone/Fax: (47) 3351-3851 / 9983-4779 site: www.cesarmoresco.com.br / e-mail: c.moresco@terra.com.br, REALIZEI, o LEILÃO DE PÚBLICO CRA-SC - Nº 003/2012 – ALIENAÇÃO DE BENS MÓVEIS E IMÓVEIS DO CONSELHO REGIONAL DE ADMINISTRAÇÃO DE SANTA CATARINA. Inicialmente foi lido o Edital e tirado as dúvidas dos interessados, na presença da Comissão de licitação do CRA, com representantes Isabela da Rocha Ramos, e Valquíria Silvestre Vieira, juntamente com o procurador jurídico Luiz Scarduelli. Aberto os trabalhos na forma da Lei, foram oferecidos primeiramente e em conjunto os lotes 01 e 02, dando preferência aos interessados em arrematá-los englobadamente (Cláusula 5, item A.1 do Edital de Leilão), pelo pagamento a vista no valor inicial de R\$ 236.200,00 (Cláusula 6, item A do Edital de Leilão). Como não houve manifestação dos interessados, os lotes 01 e 02 foram oferecidos com o pagamento de forma parcelada em até 18 vezes, conforme Cláusula 6, item B.1 do Edital de Leilão, sendo arrematado pelo Sr. Oscar José Trauer, brasileiro, casado, empresário, portador da R/G n.º 3013180736 – SSP/RS, e CPF/MF nº 003.218.690-87, residente e domiciliado na Rua Dos Bambus, 500, Itacorubi, Florianópolis/SC, Cep. 88034-570, no valor de R\$ 247.000,00 (duzentos e quarenta e sete mil reais), com o pagamento em 18 (dezoito) parcelas iguais e sucessivas, representados por 18 cheques nominais em favor do Conselho Regional de Administração de Santa Catarina, o primeiro no valor de R\$ 13.726,00 (treze mil, setecentos e vinte e seis reais), com o vencimento para o dia 18/12/2012, e os demais no valor de R\$ 13.722,00 (treze mil, setecentos e vinte e dois reais), com vencimento para os meses subsequentes, cada. Em seguida, foi dado por encerrado o leilão com o agradecimento de todos os presentes pelo leiloeiro. O pagamento da comissão do leiloeiro foi no valor de 5% sobre o valor da arrematação, sendo paga a vista após o encerramento do evento. A divulgação do Leilão contou com a publicidade no Jornal Noticias do Dia, no dia 14 de dezembro de 2012, dentro do caderno de economia, e nos dias 15 e 16 de dezembro de 2012, na capa do caderno “Negócio Já”. Foram emitidas as Fichas de Arrematação e as Notas de venda em leilão, ambas em três vias, com a descrição pormenorizada dos bens leiloados nos seus respectivos lotes. Os trabalhos foram encerrados, não havendo mais nada a ser transcrito. O referido é verdade e dou fé. Eu, César Luis Moresco, Leiloeiro Público Oficial – Matr. AARC / 138 lavrei a presente Ata de Leilão que vai assinada por mim, e pelo representante da Comissão de Leilão do Conselho Regional de Administração de Santa Catarina.

Florianópolis/SC, 18 de dezembro de 2012.

César Luis Moresco
Leiloeiro Público Oficial – Matr. AARC/138

Cons. Regional de Administração/SC
Comissão de Leilão



PROCESSO LICITATÓRIO N°. 044/2012

LEILÃO PÚBLICO CRA-SC N°. 003/2012

ALIENAÇÃO DE BENS MÓVEIS E IMÓVEIS DO CONSELHO REGIONAL DE ADMINISTRAÇÃO DE SANTA CATARINA

1) PREÂMBULO

O **CONSELHO REGIONAL DE ADMINISTRAÇÃO DE SANTA CATARINA – CRA-SC**, Autarquia Federal criada pela Lei n°. 4.769/1965, com sede na Avenida Prefeito Osmar Cunha n°. 260, 8º andar, Edif. Royal Business Center, Centro, em Florianópolis/SC, por sua Comissão Permanente de Licitação, torna público que no dia **18 de DEZEMBRO de 2012, às 14horas**, no Auditório do CRA-SC, será realizada licitação na modalidade **LEILÃO PÚBLICO**, na forma presencial, visando à **ALIENAÇÃO DE BENS MÓVEIS E IMÓVEIS DE PROPRIEDADE DO CONSELHO REGIONAL DE ADMINISTRAÇÃO DE SANTA CATARINA**, através do Leiloeiro Oficial **Sr. CESAR LUIS MORESCO**, matriculado na Junta Comercial do Estado de Santa Catarina sob n°. AARC/138, que será(ão) arrematado(s) pelo maior lance oferecido, igual ou superior a avaliação. A presente licitação reger-se-á por este edital, parte integrante do Processo n°. 044/2012, Lei n°. 8.666, de 21/06/93, além das demais legislações pertinentes.

2) DA DATA, HORÁRIO E LOCAL

O evento será realizado **no dia 18 de DEZEMBRO de 2012, às 14horas**, no Auditório do CRA-SC, localizado na Avenida Prefeito Osmar Cunha n°. 260, 7ª andar, Edifício Royal Business Center, Centro, em Florianópolis/SC.

3) DA PARTICIPAÇÃO

Poderão oferecer lances pessoas físicas e pessoas jurídicas, inscritas respectivamente no Cadastro de Pessoa Física (CPF) e no Cadastro Nacional de Pessoa Jurídica (CNPJ), munidos de Documento de Identidade (RG), comprovante de residência, contrato social, inscrição estadual e procuração, conforme o caso, excluídos os menores de 18 anos não emancipados. Cidadãos emancipados deverão apresentar certidão comprobatória.

OBS.: Os documentos acima poderão ser exigidos no original e/ou por fotocópia legível, desde que autenticada em cartório.

Não poderão concorrer direta ou indiretamente neste Leilão os funcionários e Conselheiros do CRA-SC.

A simples participação no presente Leilão Público importa total, irrestrita e irrevogável submissão dos proponentes às condições deste Edital.

4) DO OBJETO

O objeto desta licitação é a realização de leilão público para alienação de bens móveis e imóveis de propriedade do Conselho Regional de Administração de Santa Catarina, abaixo relacionado(s):

LOTE 01 – A) A sala comercial n°. **605**, tipo “C”, localizada no 6º andar do Edifício APLUB Visconde, situado na Rua dos Ilhéus n°. 38, Bairro Centro, em Florianópolis/SC, possuindo dita unidade a área útil e locável de 37,2777m², a área comum de 14,7227m², perfazendo 52,0004m² de área construída, correspondendo-lhe a fração ideal de 1,1037% do terreno com a área total de 460,07m²; matriculada a sala comercial sob n°. 39.659 no 1º ORI de Florianópolis/SC. **B)** Bens móveis que se encontram no



interior da mesma: Placa de Identificação nº. 33 - Cadeira Giratória Girotec; Placa de Identificação nº. 47 - Cadeira Giratória Girotec; Placa de Identificação nº. 48 - Cadeira Giratória Girotec; Placa de Identificação nº. 50 - Cadeira Giratória Girotec; Placa de Identificação nº. 66 - Estação de Trabalho Grande; Placa de Identificação nº. 83 - Estação de Trabalho; Placa de Identificação nº. 84 - Estação de Trabalho; Placa de Identificação nº. 86 - Estação de Trabalho; Placa de Identificação nº. 116 - Estação de Trabalho; Placa de Identificação nº. 130 - Estação de Trabalho; Placa de Identificação nº. 140 - Estação de Trabalho; Placa de Identificação nº. 144 - Estação de Trabalho; Placa de Identificação nº. 147 - Estação de Trabalho Planejada; Placa de Identificação nº. 155 - Estação de Trabalho; Placa de Identificação nº. 156 - Estação de Trabalho; Placa de Identificação nº. 157 - Estação de Trabalho; Placa de Identificação nº. 158 - Estação de Trabalho; Placa de Identificação nº. 163 - Impressora HP; Placa de Identificação nº. 181 - CPU; Placa de Identificação nº. 189 - Balcão Planejado - Recepção; Placa de Identificação nº. 190 - Sofá de 2 Lugares; Placa de Identificação nº. 201 - Estação de Trabalho; Placa de Identificação nº. 202 - Estação de Trabalho; Placa de Identificação nº. 260 - Cadeira; Placa de Identificação nº. 322 - Armário de 2 portas com prateleiras internas, com chaves - Girotec; Placa de Identificação nº. 401 - Monitor; Placa de Identificação nº. 402 - CPU; Placa de Identificação nº. 440 - Cadeira secretária, gir com braço, com reg alt sem estofado - Cavalotti; Placa de Identificação nº. 442 - Armário de 2 portas com chaves e 3 prateleiras; Placa de Identificação nº. 443 - Cadeira secretária, gir com braço, com reg alt sem estofado - Cavalotti; Placa de Identificação nº. 444 - Estação de trabalho em "I" com gaveteiro de 3 gavetas com chaves; Placa de Identificação nº. 589 - Aparelho de Fax. AVALIAÇÃO (sala comercial nº. 605 e os bens móveis): **R\$118.500,00** (cento e dezoito mil e quinhentos reais). *OBS.: Junto à matrícula do imóvel (atualizada até 25.07.12), não consta registrado nenhum ônus. Segundo Certidão Negativa de Débitos expedida pela Prefeitura Municipal de Florianópolis/SC (atualizada até 24.07.12), o imóvel acima não possui taxas municipais em atraso. Conforme Declaração expedida pela Administradora do Condomínio Edifício APLUB Visconde (atualizada até 24.07.12), o imóvel acima não possui taxas condominiais em atraso. Fica ciente o arrematante de que o imóvel acima descrito encontra-se conjugado com a sala 606; assim, toda e qualquer despesa com melhorias para individualização da sala 605 correrá por sua conta.*

LOTE 02 - B) A sala comercial nº. 606, tipo "D", localizada no 6º andar do Edifício APLUB Visconde, situado na Rua dos Ilhéus nº. 38, Bairro Centro, em Florianópolis/SC, possuindo dita unidade a área útil e locável de 36,9860m², a área comum de 14,6067m², perfazendo um total de 51,5927m² de área construída, correspondendo-lhe a fração ideal de 1,0950% do terreno com a área total de 460,07m²; matriculada a sala comercial sob nº. 39.660 no 1º ORI de Florianópolis/SC. B) Bens móveis que se encontram no interior da mesma: Placa de Identificação nº. 01 - Mesa de Reuniões Grande; Placa de Identificação nº. 06 - Cadeira; Placa de Identificação nº. 53 - Cadeira Giratória Girotec; Placa de Identificação nº. 67 - Gaveteiro; Placa de Identificação nº. 70 - Gaveteiro; Placa de Identificação nº. 73 - Suporte para Computador; Placa de Identificação nº. 88 - Suporte para Computador; Placa de Identificação nº. 95 - Suporte para Computador; Placa de Identificação nº. 104 - Suporte para Computador; Placa de Identificação nº. 106 - Suporte para Computador; Placa de Identificação nº. 112 - Gaveteiro; Placa de Identificação nº. 117 - Mesa para Impressora; Placa de Identificação nº. 119 - Gaveteiro; Placa de Identificação nº. 128 - Gaveteiro; Placa de Identificação nº. 133 - Gaveteiro; Placa de Identificação nº. 136 - Suporte para Computador; Placa de Identificação nº. 138 - Mesa para Computador; Placa de Identificação nº. 150 - Gaveteiro; Placa de Identificação nº. 154 - Gaveteiro; Placa de Identificação nº. 160 - Gaveteiro; Placa de Identificação nº. 161 - Gaveteiro; Placa de Identificação nº. 165 - Gaveteiro; Placa de Identificação nº. 182 - Gaveteiro; Placa de Identificação nº. 183 - Gaveteiro; Placa de Identificação nº. 198 - Mesa para Impressora; Placa de Identificação nº. 203 - Gaveteiro; Placa de Identificação nº. 208 - Gaveteiro; Placa de Identificação nº. 230 - Armário Cozinha; Placa de Identificação nº. 231 - Pia Armário Cozinha; Placa de Identificação nº. 234 - Condicionado de ar; Placa de Identificação nº. 256 - Gaveteiro de Aço; Placa de Identificação nº. 257 - Gaveteiro de Aço; Placa de Identificação nº. 258 - Mesa para Impressora; Placa de Identificação nº. 259 - Cadeira; Placa de Identificação nº. 263 - Suporte para Computador; Placa de Identificação nº. 268 - Mesa; Placa de Identificação nº. 318 - Mesa de reuniões redonda; Placa de Identificação nº. 320 - Balcão de 01 porta com prateleira interna, com chaves - Girotec; Placa de Identificação nº. 323 - Estação de trabalho em "I", em madeira com gav. p/ teclado - Girotec; Placa de Identificação nº. 330 - Gaveteiro com 2 gavetas, com chaves e rodas - Girotec; Placa de Identificação nº. 331 - Cadeira secretária, giratória com braços - Girotec; Placa de Identificação nº. 434 - Cadeira secretária, gir com braço, com reg alt sem estofado - Cavalotti; Placa de Identificação nº. 435 - Cadeira secretária, gir com braço, com reg alt sem estofado - Cavalotti; Placa de Identificação nº. 436 - Cadeira secretária, gir com braço, com reg alt sem estofado - Cavalotti; Placa de Identificação nº. 437 - Cadeira secretária, gir com



braço, com reg alt sem estofado – Cavalotti; Placa de Identificação nº. 438 - Cadeira secretária, gir com braço, com reg alt sem estofado – Cavalotti; Placa de Identificação nº. 439 - Cadeira secretária, gir com braço, com reg alt sem estofado – Cavalotti; Placa de Identificação nº. 583 - Pia com Balcão para Banheiro. AVALIAÇÃO (sala comercial nº. 606 e os bens móveis): **R\$117.700,00** (cento e dezessete mil e setecentos reais). *OBS.: Junto à matrícula do imóvel (atualizada até 25.07.12), não consta registrado nenhum ônus. Segundo Certidão Negativa de Débitos expedida pela Prefeitura Municipal de Florianópolis/SC (atualizada até 24.07.12), o imóvel acima não possui taxas municipais em atraso. Conforme Declaração expedida pela Administradora do Condomínio Edifício APLUB Visconde (atualizada até 24.07.12), o imóvel acima não possui taxas condominiais em atraso. Fica ciente o arrematante de que o imóvel acima descrito encontra-se conjugado com a sala 605; assim, toda e qualquer despesa com melhorias para individualização da sala 606 correrá por sua conta.*

4.1) Os Lotes 01 e 02 perfazem o valor total de **R\$ 236.200,00** (duzentos e trinta e seis mil e duzentos reais).

5) DA ARREMATÇÃO DAS SALAS COMERCIAIS Nºs. 605 E 606

A) Primeiramente, as salas comerciais nºs. 605 e 606 serão oferecidas em conjunto, somando-se as avaliações, pois será dada a preferência para quem tiver interesse em arrematá-las englobadamente, haja vista que as mesmas atualmente encontram-se conjugadas.

A.1) Os lances serão iniciados com os interessados em adquirir as salas para pagamento à vista. Não havendo interessados neste tipo de pagamento, proceder-se-á com os lances para pagamento de forma parcelada.

Nota 01: Despesas com a individualização das salas (Ex.: fechamento de paredes, pintura, reboco, etc.) correrão por conta do arrematante.

B) Num segundo momento, caso não haja interessado(s) na aquisição englobada (duas salas), as mesmas serão oferecidas individualmente.

B.1) Os lances serão iniciados com o(s) interessado(s) em adquirir cada sala para pagamento à vista. Não havendo interessado(s) neste tipo de pagamento, proceder-se-á com os lances para pagamento de forma parcelada.

Nota 01: Despesas com a individualização da sala adquirida (Ex.: fechamento de paredes, reboco, pintura, etc.) correrão por conta do arrematante.

6) DO PAGAMENTO DOS VALORES DA ARREMATÇÃO

A) À vista, devendo o pagamento total ser efetuado no ato da arrematação, ao Leiloeiro e/ou seus funcionários, exclusivamente em cheque emitido pelo comprador, nominal ao CRA-SC, tornando-se completo após a compensação bancária, quando então a propriedade e a posse do(s) bem(ns) arrematado(s) serão liberadas para entrega.

B) À prazo, nas seguintes condições de pagamento:

B.1) Na arrematação das salas em conjunto, pagamento parcelado em até 18 (dezoito) parcelas iguais e sucessivas, sendo a primeira com vencimento à vista para a data do leilão e as outras com vencimento para os meses subsequentes, devendo o pagamento total ser efetuado no ato da arrematação, ao Leiloeiro e/ou seus funcionários, ou desmembrado em até 18 (dezoito) cheques emitidos pelo comprador, nominal ao CRA-SC, tornando-se completos após a compensação bancária.

B.2) Na arrematação de apenas uma sala, pagamento parcelado em até 10 (dez) parcelas iguais e sucessivas, sendo a primeira com vencimento à vista para a data do leilão e as outras com vencimento para os meses subsequentes, devendo o pagamento total ser efetuado no ato da arrematação, ao Leiloeiro e/ou seus funcionários, ou desmembrado em até



10 (dez) cheques emitidos pelo comprador, nominal ao CRA-SC, tornando-se completos após a compensação bancária.

Nota 01: O primeiro cheque será depositado à vista pelo Leiloeiro na conta bancária indicada pelo CRA-SC, sendo que os demais cheques serão entregues ao CRA-SC, mediante recibo, para que nas datas respectivas sejam depositados pelo próprio órgão.

Nota 02: No caso de pagamento parcelado, a lavratura da escritura pública de compra e venda se dará após a compensação total dos valores depositados, quando então a propriedade e a posse do(s) bem(ns) arrematado(s) serão liberadas para entrega.

Nota 03: No caso de inadimplência fica estipulada a multa de 20% (vinte por cento) sobre o valor total da arrematação em favor do CRA-SC, bem como a perda da comissão paga em favor do Leiloeiro Oficial.

Nota 04: Não serão aceitos pagamentos em dinheiro e tampouco com cheque de terceiros.

7) DA COMISSÃO DO LEILOEIRO E DO SEU PAGAMENTO

Ao Leiloeiro pelo trabalho desenvolvido é devida a quantia de 5% (cinco por cento) sobre o valor da venda, importância esta que correrá por conta exclusiva do arrematante, devendo ser paga no ato do leilão à vista, com cheque nominal ao Sr. Cesar Luis Moresco.

8) DAS CONDIÇÕES

Não serão considerados lances inferiores ao mínimo estabelecido no edital.

A manutenção dos lances fica ao critério do Leiloeiro, que com sua experiência e bom senso, estabelecerá patamares mínimos que poderão ser alterados a qualquer momento. Fica desobrigado a seguir o leilão pela ordem crescente dos lotes, podendo invertê-la conforme achar conveniente.

Ao Leiloeiro caberá apenas a confecção da Ata e a emissão da Fatura de Leilão, com a data da realização do certame. Em hipótese alguma será emitida segunda via com data posterior.

A prestação de contas do Leiloeiro para o Conselho Regional de Administração de Santa Catarina – CRA-SC será apresentada em até 07 (sete) dias úteis, contados a partir da data do encerramento do leilão.

É proibido ao arrematante vencedor do lance, ceder, permutar, vender ou de alguma forma negociar aquilo que arrematou antes do pagamento e da emissão da fatura de leilão.

Durante a realização do leilão, o participante que impedir, perturbar, fraudar, afastar ou procurar afastar arrematantes por oferecimento de vantagens ou qualquer outro meio ilícito, está sujeito às sanções previstas no art. 335 do Código Penal e nos artigos 90 e 95 da Lei 8.666/93.

A desistência do(s) bem(ns) arrematado(s) implicará ao arrematante o pagamento de multa de 25% (vinte e cinco por cento), onde 20% (vinte por cento) se destinam à indenização ao CRA-SC e 05% (cinco por cento) para cobertura dos honorários do Leiloeiro, calculados sobre o valor arrematado, momento em que o(s) bem(ns) será(ão) novamente apregoado(s). Sujeita-se o arrematante, ainda, as penalidades de suspensão temporária de participação em Licitação e impedimento de contratar com o CRA-SC, pelo prazo de até 02 (dois) anos; e de Declaração de inidoneidade para licitar ou contratar com a Administração Pública enquanto perdurarem os motivos determinantes da punição ou até que seja promovida a reabilitação, que será concedida sempre que o licitante ressarcir os prejuízos causados e depois de decorrido o prazo da sanção.



Como a todos os interessados é dado o direito de vistoriar o(s) bem(ns) a ser(em) vendido(s) no presente Leilão, os mesmos não poderão alegar, por qualquer circunstância, motivo ou situação, desconhecê-los, nem tampouco ingressar em juízo com ação redibitória ou equivalente, a fim de minorar o valor ou pleitear qualquer espécie de indenização. A simples participação no Leilão já implica na aceitação do estado em que se encontra(m) o(s) bem(ns). O(s) lote(s) será(ão) leiloado(s) e arrematado(s) no estado e condição em que se encontra(m).

Eventuais ônus existentes sobre o(s) bem(ns) levado(s) a leilão deverão ser verificados pelos interessados junto aos órgãos competentes (Prefeitura Municipal, Secretaria de Agricultura, IBAMA, FATMA, Registro de Imóveis, Condomínio, SPU, etc.). A venda de bem(ns) imóvel(is) sempre se dará em caráter "Ad Corpus".

Os encargos tributários (ITBI, Emolumentos, Taxas, etc.), eventualmente incidente sobre o(s) bem(ns) arrematado(s), assim como as obrigações fiscais acessórias, são de responsabilidade exclusiva do arrematante. O não recolhimento do valor a ser pago e dos impostos incidentes pelo arrematante tornará a venda sem efeito e condicionará a recondução do lote à propriedade e posse do CRA-SC.

Nota 01: Os imóveis levados a leilão estão regularmente em dia com as obrigações municipais, condominiais, etc., sendo que tais obrigações serão de responsabilidade do arrematante após a data do leilão.

Não serão aceitas reclamações, devoluções ou pedido de restituição de quantias ou abatimentos de preço, quaisquer que sejam os motivos alegados, após a arrematação.

A transferência do(s) bem(ns) imóvel(is) se dará mediante escritura pública de compra e venda lavrada em Tabelionato de Notas da comarca onde se situa(m) o(s) imóvel(is), no prazo máximo de 30 (trinta) dias após a realização do leilão (venda à vista), ou então no prazo máximo de 30 (trinta) dias após o pagamento da última parcela (venda à prazo), devendo o arrematante providenciá-la, sendo que os emolumentos correrão por sua conta.

Após a lavratura da escritura pública de compra e venda, deverá o arrematante encaminhá-la imediatamente para registro junto ao Ofício de Registro de Imóveis competente, visando a registrar o(s) imóvel(is) em seu nome, sendo que os emolumentos correrão por sua conta.

No prazo máximo de 70 (setenta) dias após a realização do leilão (venda à vista), caberá ao arrematante comprovar perante o CRA-SC o registro do(s) imóvel(is) em seu nome. Para arrematação parcelada, o prazo será de 70 (setenta) dias após o pagamento da última parcela.

9) DAS INFORMAÇÕES GERAIS

A visitação compreenderá a ida até o local dos imóveis, previamente agendada, para que sejam verificadas *in loco* as condições dos móveis e imóveis.

A vistoria do(s) bem(ns) objeto do leilão será oportunizada entre os dias **28.11.2012 e 17.12.2012**, no horário das 09 horas às 12 horas e das 14 horas às 17 horas, mediante agendamento prévio com o Adm. Alexandre Henrique Capistrano - Coordenador de Fiscalização do CRA-SC, através do telefone (48) 3229-9400.

O CRA-SC poderá fazer a retirada ou inclusão de qualquer lote(s) do leilão, a seu exclusivo critério, até o momento de sua realização. Também poderá suspender o leilão antes e durante sua realização, independente de prévia comunicação, decisão sobre a qual os interessados não terão direito a qualquer reclamação ou indenização.

A Comissão Permanente de Licitações reserva-se o direito de anular no todo ou em parte o presente edital.

Os casos omissos serão resolvidos pelo Presidente do Conselho Regional de Administração de Santa Catarina.



Para dirimir, na esfera judicial, as questões oriundas do presente edital, será competente o juízo da Justiça Federal de Florianópolis/SC.

Informações e cópia do Edital poderão ser obtidas com o CRA-SC e Leiloeiro nos endereços abaixo:

- Sede do CRA-SC, na Avenida Prefeito Osmar Cunha nº. 260, 8º andar, Edif. Royal Business Center, Centro, em Florianópolis/SC, telefone (48) 3229 9400, site www.crasc.org.br.

- Leiloeiro Oficial Cesar Luis Moresco, na Av. Arno Carlos Gracher, 57, sala 05, Centro, Brusque/SC, telefone (47) 3351-3851, site www.cesarmoresco.com.br.

Florianópolis/SC, 28 de novembro de 2012.

ADM. JOSÉ SEBASTIÃO NUNES
Presidente do CRA-SC
CRA-SC Nº 1994

ADRIANA BALDISSARELLI
✎ panorama@noticiasdodia.com.br
🐦 @abaldissarelli



🔁 Celesc 2030

O diretor de Relações Institucionais da Celesc, André de Rezende, apresentou ontem ao mercado o plano diretor da companhia, que pretende sair da 20ª colocação para estar entre as cinco maiores distribuidoras do País em 2030 e, até lá, ampliar sua capacidade de geração de 81 para mil megawatts. Para afiançar esse salto, planejado estrategicamente sobre maior eficiência e rentabilidade e a diversificação dos serviços de energia por meio de parcerias minoritárias com o capital privado, os principais diretores — além dele, Cleverson Siewert e André Bazzo, deverão permanecer na companhia, mesmo com a provável saída do presidente Antonio Gavazzoni para a Fazenda. Serviços de Telecom e consultoria em eficiência energética estão no novo portfólio da Celesc.



#FICADICA

• Whirlpool reuniu fornecedores este mês para fazer avançar a meta de resíduo zero até 2014. Só contrata empresa, aliás, que aderir ao código de conduta pelo qual assume a responsabilidade de minimizar impactos

A presidente Dilma Rousseff afirmou, ontem, que “não tem mais o que fazer” para impedir que o Congresso derrube seu veto às mudanças na divisão dos royalties do petróleo.

Em visita oficial à Rússia, ela disse que o Congresso é autônomo e poderá tomar a decisão que quiser. Se o veto for derrubado, o Planalto sofrerá forte derrota política e os Estados produtores, como Rio de Janeiro e Espírito Santo, perderão receita nos próximos anos.

“Eu já fiz todos os pleitos. O maior é vetar. Eu não tenho mais

o que fazer. Não tem nenhum gesto mais forte do que o veto. Eu não vou impedir que ninguém vote de acordo com sua consciência”, afirmou. “Nós vivemos numa democracia em que existem o Executivo, o Legislativo e o Judiciário. O Poder Legislativo é autônomo, independente e tem todas as condições de decidir contra a minha decisão”, declarou. Apesar do tom pessimista, a presidente voltou a defender que o veto às mudanças prejudicaria os Estados produtores com contratos de exploração de petróleo em vigor.



ADRIANA BALDISSARELLI/ND



CONTINUA AQUI.

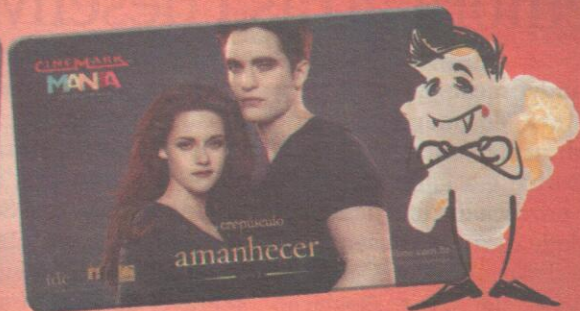

Cinemark Mania Edição Especial AMANHECER favorito e adquira já nas bilheterias.

cinemark.com.br/cinemarkmania e saiba mais.



LEILÃO PÚBLICO

*** IMÓVEIS NO CENTRO ***

02 Salas Comerciais no Ed. Aplub

Lances Iniciais à partir de R\$ 117.700,00 (unidade)

Ótima oportunidade de Investimento!! Previsão de parcelar em até 18 vezes fixas. Imóveis estão com mobília e diversos aparelhos.

18.dez.2012 14h.

Audatório do Conselho Regional de Administração - CRA/SC
Av. Pref. Osmar Cunha, nº. 260, 7º andar, Edifício Royal Business Center, Centro, Florianópolis/SC
FONES: (48) 3229.9400 ou (47) 3351.3851
www.cesarmoresco.com.br



**ESTADO DE SANTA CATARINA
DEPARTAMENTO ESTADUAL DE TRÂNSITO
COMISSÃO ESTADUAL DE LEILÃO – CEL/DETRAN-SC**

ATESTADO DE CAPACIDADE TÉCNICA PARA REALIZAÇÕES DE LEILÕES

ATESTAMOS, para os devidos fins que, o LEILOEIRO PÚBLICO OFICIAL **CESAR LUIS MORESCO**, inscrito na Junta Comercial do Estado de Santa Catarina sob o nº AARC/138, CPF sob o nº 455.185.309-78 e RG sob nº 1.291.282 SSP/SC, com escritório na Av. Arno Carlos Gracher nº 57 / Edifício Rio Center, Centro, Brusque/SC, Cep. 88.350-310 (www.cesarmoresco.com.br) é Leiloeiro credenciado do **DEPARTAMENTO ESTADUAL DE TRÂNSITO – DETRAN/SC** realizou LEILÃO PRESENCIAL e LEILÃO ELETRÔNICO/ON-LINE de veículos conservados e sucatas de veículos removidos e apreendidos nos pátios conveniados por licitação das Cidades de Santa Catarina, após a devida notificação aos proprietários e vistoria nos veículos, nos termos da resolução 623/16 do CONTRAN, tipo maior lance, emitindo eletronicamente toda a documentação em sistema informatizado referente à arrematação/venda e prestação de contas da hasta pública, tais como, fichas de arrematação, notas de venda em leilão, ata de realização do evento, relatórios de venda por senha do arrematante e lote arrematado, possuindo toda capacidade técnico-profissional no desempenho de sua função, cumprindo os prazos exigidos na forma da lei, sendo que no leilão on-line de veículos sob o nº 07/CEL/2021, do dia 03/05/2021, com o total de 653 lotes de veículos previstos, alcançou a venda superior a 100% (cem por cento) do total do acervo disponível no leilão, perfazendo o total arrecadado de R\$ 2.409,940,00 (dois milhões, quatrocentos e nove mil, novecentos e quarenta reais), não existindo fatos que desabonem sua conduta, responsabilidade e capacidade com as obrigações assumidas no respectivo certame e credenciamento até a presente data.

Florianópolis/SC, 30 de junho de 2021.

CLAYTON MARAFIOTI MARTINS
Presidente da Comissão Estadual de Leilão
Departamento Estadual de Trânsito– DETRAN/SC



Assinaturas do documento



Código para verificação: **P65E5KB5**

Este documento foi assinado digitalmente pelos seguintes signatários nas datas indicadas:



CLAYTON MARAFIOTI MARTINS em 30/06/2021 às 18:41:23

Emitido por: "SGP-e", emitido em 18/12/2020 - 14:43:06 e válido até 18/12/2120 - 14:43:06.

(Assinatura do sistema)

Para verificar a autenticidade desta cópia, acesse o link <https://portal.sgpe.sea.sc.gov.br/portal-externo/conferencia-documento/REVUUKFOXzMyOTFfMDAwMzU2MjRfMzU2MjdfMjAyMV9QNjVFNUtCNQ==> ou o site <https://portal.sgpe.sea.sc.gov.br/portal-externo> e informe o processo **DETRAN 00035624/2021** e o código **P65E5KB5** ou aponte a câmera para o QR Code presente nesta página para realizar a conferência.



ATA DE LEILÃO PÚBLICO

LEILÃO PÚBLICO n.º 07/CEL/2021 de VEÍCULOS CONSERVADOS e SUCATAS de VEÍCULOS dos MUNICÍPIOS de AGROLÂNDIA, AGRONÔMICA, AURORA, BENEDITO NOVO, BLUMENAU, CORUPÁ, GASPAR, GUARAMIRIM, IBIRAMA, INDAIAL, ITUPORANGA, JARAGUÁ DO SUL, JOSÉ BOITEUX, LONTRAS, MASSARANDUBA, POMERODE, PRESIDENTE GETÚLIO, RIO DO CAMPO, RIO DO SUL, SALETE, SCHOROEDER, TIMBÓ, TROMBUDO CENTRAL E VITOR MEIRELES/SC.

Aos 3 (três) dias do mês de Maio de 2021, Eu, César Luis Moresco, brasileiro, casado, portador da R/G n.º 1.291.282-4 – SSP/SC, e CPF 455.185.309-78, Leiloeiro Público Oficial, matriculado na Junta Comercial do Estado de Santa Catarina – Jucesc sob o n.º AARC / 138, com escritório na Av. Arno Carlos Gracher, nº 57, sala 05, Centro, Brusque/SC, Cep 88.350-310, Fone/Fax (47) 3351-3851 / 9983-4779, site www.cesarmoresco.com.br / e-mail c.moresco@terra.com.br, **PROCEDI A REALIZAÇÃO DO LEILÃO EXCLUSIVAMENTE ON-LINE**, tipo maior lance, por força do Edital de Leilão Público nº 07/CEL/2021, de veículos e de sucatas de veículos removidos, apreendidos e retirados de circulação, em face da designação prevista pela Comissão Estadual de leilão do DETRAN/SC. Antes de iniciar o leilão, acatando a informação da Comissão Estadual de Leilão, foi feita a retirada do certame dos veículos sob as remoções de números 203422, 202364, 202441 e 201055. As 09h05min foram abertos os trabalhos de encerramento eletrônico, sendo interrompido por aproximadamente 40 minutos por falha na comunicação com o servidor do site. As 09h45min, foram reabertos os trabalhos dando continuidade à disputa final dos preços, a partir do primeiro lote/veículo, sendo apregoados via on-line sequencialmente em ordem crescente que se apresentavam no edital, pelos arrematantes cadastrados previamente no site. Os lances eram demonstrados no histórico de lances no canto direito da tela contendo o valor, a data, a hora e o apelido que cada arrematante usou para se cadastrar. Por volta das 01h34min do dia 04/05/2021, foi vendido o último lote previsto (7859), dando-se por assim encerrado o leilão. A ficha de arrematação contendo a descrição dos bens e valores arrematados, bem como os dados para depósito na conta do leiloeiro, conforme previsto em edital, foram encaminhadas por e-mail ao final do evento. A previsão de arrecadação dos valores, com o pagamento de todos os arrematantes é a quantia de R\$ 2.436.240,00 (dois milhões, quatrocentos e trinta e seis mil e duzentos e quarenta reais). A nota de venda em leilão, o CRV, ou a Certidão de Baixa do veículo será disponibilizada ao arrematante na área “meus arremates” no próprio site acessando com o login e a senha do usuário. Foram leiloados 660 (seiscentos e sessenta) lotes de veículos para 194 arrematantes. O leilão contou com mais de 450 internautas logados no sistema na maioria do tempo que ocorria a disputa final de lances. O relatório de leilão com identificação por lote e o relatório de leilão com identificação do arrematante por senha/apelido cadastrado no site, fazem parte integrante a presente ata de leilão, podendo sofrer alterações de acordo com os pagamentos dos arrematantes, sendo reenviado junto à prestação de contas. A divulgação do evento foi realizada nos termos do plano de marketing já enviado por e-mail. Os trabalhos foram encerrados, não havendo mais nada a relatar e ser transcrito. Q referido é verdade e dou fé. Eu, César Luis Moresco, Leiloeiro Público Oficial | Matr. AARC / 138, lavrei a presente Ata de Leilão, que vai assinada por mim.

Brusque/SC, 04 de Maio de 2021.

Cesar Luis Moresco
Leiloeiro Público Oficial
Matr. AARC/138

César Luis Moresco
Leiloeiro Público Oficial Matr. AARC / 138



EDITAL DESCRITIVO DO LEILÃO PÚBLICO Nº 07/CEL/2021

LEILÃO, DO TIPO MAIOR LANCE, DE VEÍCULOS CONSERVADOS E SUCATAS DE VEÍCULOS DOS MUNICÍPIOS DE AGROLÂNDIA, AGRONÔMICA, AURORA, BENEDITO NOVO, BLUMENAU, CORUPÁ, GASPAS, GUARAMIRIM, IBIRAMA, INDAIAL, ITUPORANGA, JARAGUÁ DO SUL, JOSÉ BOITEUX, LONTRAS, MASSARANDUBA, POMERODE, PRESIDENTE GETÚLIO, RIO DO CAMPO, RIO DO SUL, SALETE, SCHOROEDER, TIMBÓ, TROMBUDO CENTRAL E VITOR MEIRELES/SC.

A Diretora do Departamento Estadual de Trânsito do Estado de Santa Catarina, através do Leiloeiro oficial Sr. **César Luiz Moresco**, matrícula AARC/138 (www.cesarmoresco.com.br), torna público que será realizado o **LEILÃO ELETRÔNICO ON-LINE, DO TIPO MAIOR LANCE**, de acordo com o que prescrevem os art. 271 e art. 328 da Lei Federal nº 9.503 de 23 de setembro de 1997 (Código de Trânsito Brasileiro) e suas alterações; a Resolução 623/2016, de 06 de Setembro de 2016, do Conselho Nacional de Trânsito – CONTRAN (que dispõe sobre a uniformização de procedimentos de hasta pública dos veículos removidos, recolhidos e apreendidos pelos Órgãos e Entidades do Sistema Nacional de Trânsito); a Resolução nº. 611/2016 do CONTRAN, de 24 de maio de 2016; a Lei nº 13.160 de 25 de agosto de 2015; a Lei nº 13.281 de 04 de maio de 2016 e a Lei nº 12.977 de 20 de maio de 2014; sendo o evento regido pela Lei Federal nº 8.666 de 21 de junho de 1993 e alterações, de veículos **CONSERVADOS**, de **SUCATAS aproveitáveis** e **SUCATAS aproveitáveis com motor inservível** de veículos removidos, apreendidos e retirados de circulação decorrentes de medida administrativa prevista no Código Brasileiro de Trânsito, nos municípios de **AGROLÂNDIA, AGRONÔMICA, AURORA, BENEDITO NOVO, BLUMENAU, CORUPÁ, GASPAS, GUARAMIRIM, IBIRAMA, INDAIAL, ITUPORANGA, JARAGUÁ DO SUL, JOSÉ BOITEUX, LONTRAS, MASSARANDUBA, POMERODE, PRESIDENTE GETÚLIO, RIO DO CAMPO, RIO DO SUL, SALETE, SCHOROEDER, TIMBÓ, TROMBUDO CENTRAL E VITOR MEIRELES/SC**, do tipo automóveis, motocicletas e outros, no estado em que se encontram. O Leilão será realizado exclusivamente na modalidade **eletrônica ON-LINE**, na rede mundial de computadores, pelo endereço eletrônico do site do Leiloeiro Oficial designado (www.cesarmoresco.com.br), com abertura para registro de pré-lances aos lotes de veículos **CONSERVADOS** com direito à documentação e para **SUCATAS** no dia **26 de abril de 2021 às 09:00h**, e com início de fechamento dos lotes de veículos **CONSERVADOS** com direito à documentação e para **SUCATAS** no dia **03 de maio de 2021 às 09:00h**. Os veículos **CONSERVADOS** poderão voltar a circular e as **SUCATAS** de veículos não terão direito à documentação, não podendo circular. Os interessados em participar do presente Leilão deverão observar as seguintes instruções e condições:

1. DO OBJETO DO LEILÃO

1.1 O presente LEILÃO tem por objeto a alienação dos veículos devidamente descritos e caracterizados constantes do Anexo “I” deste edital e serão vendidos **NO ESTADO DE CONSERVAÇÃO EM QUE SE ENCONTRAM** e **SEM GARANTIA**, reservando-se ao DETRAN/SC o direito de liberá-los, ou não, a quem maior lance oferecer, bem como retirar, desdobrar ou reunir os bens em lotes, de acordo com o seu critério ou necessidade, por intermédio do Leiloeiro Público Credenciado.

1.1.1. Os lotes a serem apregoados estão assim classificados, em conformidade com a Resolução nº. 623/2016 do CONTRAN:

1.1.1.2. “**Veículos CONSERVADOS**”, são veículos que se encontram em condições de segurança para trafegar, tendo direito a documentação, após a eventual e devida necessidade de recuperação, consertos e/ou substituição de peças, de única e exclusiva responsabilidade dos arrematantes.

1.1.1.3. “**SUCATAS de Veículos**”, são veículos impossibilitados de voltar a circular ou cuja autenticidade de identificação ou legitimidade da propriedade não restar demonstrada, não tendo direito à documentação. Os lotes classificados como “**SUCATAS de Veículos**” ainda são divididos em:

1.1.1.3.1. **“SUCATAS” Aproveitáveis**”: aquelas cujas peças poderão ser reaproveitadas em outro veículo, com inutilização de placas e chassi em que conste o Número de Identificação do Veículo – registro VIN;

1.1.1.3.2. **“SUCATAS” Aproveitáveis com Motor Inservível**”: aquelas cujas peças poderão ser reaproveitadas em outro veículo, com exceção da parte do motor que conste sua numeração, devendo ser inutilizadas as placas e chassi em que conste o Número de Identificação do Veículo – registro VIN.

1.2 As fotos divulgadas no site do Leiloeiro Oficial são meramente ilustrativas, não servindo de parâmetro para demonstrar o estado atual dos bens ou influenciar a decisão de oferta de lances para arrematação de bens.

1.3 O interessado declara ter pleno conhecimento do presente Edital, SENDO DE SUA RESPONSABILIDADE A VISTORIA PRÉVIA DOS LOTES, isentando o DETRAN/SC e o Leiloeiro Público por eventuais vícios existentes no bem adquirido.

1.4 Todos os lotes poderão apresentar falta de peças e componentes, ferrugem e corrosão, inclusive na numeração de chassis, eventualmente necessitando sua remarcação, sem que seja devido qualquer pagamento adicional e/ou reembolso do valor pago, ou ainda motivo de cancelamento do lote arrematado, uma vez que é de responsabilidade do interessado a vistoria prévia dos bens.

1.5 Os veículos **CONSERVADOS** e as **SUCATAS** de veículos encontram-se a disposição para visitação mediante agendamento junto aos pátios de depósito nos dias 26 a 30 de abril de 2021, no horário das 09:00h às 12:00h e das 13:00h às 17:00h, nos Depósitos de veículos retirados de circulação das Empresas: **Agrolândia e Trombudo Central – Ferro Velho Makito ME, sito à rua Arthur Muller, nº 932 – Bota Fogo - TROMBUDO CENTRAL/SC, telefone 4735441085/997450700; Agrônômica - Albertino da Silva - ME, sito à Rodovia BR 470, nº 3835 - Km 153 - AGRONOMICA/SC, telefone 47988484904/88158166/988183924; Aurora - Guinchos Aurora EIRELI ME, sito à Rod SC 302 Km 287, nº 4190 - Centro - AURORA/SC, telefone 4735240459/35240413; Benedito Novo - CIMVI- D. Pedrinho. Renato Schumann EPP, sito à rua Pomeranos, nº 2266 - Pomeranos - TIMBÓ/SC, telefone 4733820188/988181601/91528782; Blumenau - SETERB, sito à rua Doutor Pedro Zimmermann, nº 2430 – Itoupava Central - BLUMENAU/SC, fone: 47-33271752/33817114/33817113; Corupá - Ivete Aparecida Gaspar - ME, sito à rua João Tozini, nº 533- Centro - CORUPÁ/SC, fone: 47-33750147; Gaspar - AC Kar Transp de Cargas e Desc. LTDA, sito à rua Fernandp Krauss, nº 580 – Bairro Gasparinho - GASPARGAR/SC, fone: 47-33320225/33329096; Guaramirim - Vilson Monteiro Neto Mec ME, sito à rua Izidio Carlos Peixer, nº 68 – Ilha da Figueira - GUARAMIRIM/SC, fone: 4733734405; Ibirama e José Boiteux - Heinz Gross O Mecânico ME, sito à rua 25 de Julho - Centro - IBIRAMA/SC, (Pátios de José Boiteux e Ibirama) - fone: 4733572858-88193780; Indaial - Resgate Imediato Ltda - ME, sito à rua Alegrete, nº 363 – Encano do Norte - INDAIAL/SC, fone: 47-33299293; Ituporanga - Resta Auto Guinchos LTDA - ME, sito à rua Pref. Vergílio Scheller, nº 2003 - Gabiroba - ITUPORANGA/SC, telefone 47 35333350/998880056; Jaraguá do Sul – Pátio da Prefeitura, sito à rua Pioneiro André Voltolini, 321 – Nereu Ramos - JARAGUÁ DO SUL/SC, fone: 47-33074685 – 33735027; Lontras - Chapeação e Oficina Kiefer ME, sito à rua Willy Schroeder, nº 787 - Centro - LONTRAS/SC, telefone 4735230249; Massaranduba - Jorge Bisewski Júnior, sito à rua 11 de Novembro, nº 2558 - Centro - MASSARANDUBA/SC, fone: 47-33791100; Pomerode - Renato Schumann ME, sito à rua Pomeranos, nº 2266 – Pomeranos - TIMBÓ/SC, telefone 4733820188/988880400/88181601; Presidente Getúlio e Vitor Meirelles – PWS Prestadora de Serviços LTDA – sito a rua Curt Hering, nº 3564 - Rio Ferro - PRESIDENTE GETULIO/SC, fone: 4733522426/92846114/91800899 (Pátios de Presidente Getúlio e Vitor Meireles); Rio do Campo – Vadislau Ignaczuk ME, sito à rua Paulo Marcelino Fernandes, 1991 – Guanabara - RIO DO CAMPO SC, fone: 4735641085; Rio do Sul - Estrela Loc. Veiculos Ltda, sito à rua Jacó Finardi, nº 1289 – Canta Galo - RIO DO SUL/SC, fone: 47-35213859; Saleté – Idinei Tomelin, sito à rua Valmor Jumes, São José - SALETE SC, fone: 4796449728/96449591/84322657; Schroeder - Guincho Dois Irmãos Ltda, sito à rua Carlos Hardt, nº 620 - Água Verde - JARAGUA DO SUL/SC, telefone 4730843066/96252007/99738096; Timbó - Renato Schumann Epp, sito à rua Pomeranos, nº 2266 Pomeranos - TIMBO/SC, telefone 4733820188/988880400/88181601. A visitação somente poderá ser realizada após prévio agendamento junto a empresa de depósito, com o acompanhamento de funcionário devidamente credenciado para tal fim e os visitantes deverão seguir as normas de segurança e normas sanitárias determinadas, visando a segurança física do visitante e dos bens a serem visitados.**

1.6 Os depósitos deverão organizar a visitação por horário de agendamento de forma que não haja aglomeração de pessoas; providenciar disponibilização de álcool gel; exigir utilização de máscara de

proteção; fiscalizar o distanciamento mínimo entre as pessoas; cumprir as demais determinações e recomendações dos órgãos de saúde Estaduais e Municipais responsáveis, para fins de enfrentamento da pandemia do novo Coronavírus (COVID-19). Caso necessário, com a finalidade de atender as orientações e garantir o acesso de todos os interessados, os depósitos poderão limitar o tempo de visitação por pessoa.

2. Condições Gerais

2.1 **O Leilão será realizado exclusivamente na modalidade eletrônica ON-LINE**, na rede mundial de computadores pelo endereço eletrônico do site do Leiloeiro Oficial designado (www.cesarmoresco.com.br), com abertura para registro de pré-lances aos lotes de veículos **CONSERVADOS** com direito à documentação e para **SUCATAS** no dia **26 de abril de 2021 às 09:00h**, e com início de fechamento dos lotes de veículos **CONSERVADOS** com direito à documentação e para **SUCATAS** no dia **03 de maio de 2021 às 09:00h**.

2.2 O participante deverá efetuar o pedido de cadastro através do site do Leiloeiro Oficial designado, podendo fazê-lo a qualquer tempo anterior ao Leilão até o prazo de até 48 (quarenta e oito) horas de antecedência ao início da data fechamento dos lotes do Leilão, para análise dos dados do cadastro e confirmação da participação;

2.3 Para cadastrar-se e participar do Leilão on-line, o interessado deverá acessar o site eletrônico informado no item 2.1 e preencher o cadastro, enviando ao Leiloeiro (conforme orientação no site) cópia da documentação necessária conforme o item 2.4, sendo que após conferida pelo Leiloeiro e aprovada, será fornecida uma **Senha** de acesso e **Login** ao arrematante. O cadastro terá validade enquanto houver validade dos documentos apresentados, devendo o Leiloeiro verificar a validade e bloquear o cadastro dos participantes que não estiverem com a documentação em acordo com o previsto neste edital.

2.4 Poderão participar da presente Hasta Pública, pessoas físicas e jurídicas, maiores de idade ou emancipadas, ou seus procuradores (desde que apresentem cópia devidamente autenticada e com validade de 01 (um) ano de instrumento público ou particular de mandato). No caso de **pessoa física** deverá ser encaminhado cópia do documento de identificação (Carteira de Identidade), do CPF e de um comprovante de residência. Para **pessoa jurídica**, no caso de aquisição de veículo conservado com direito a documentação, deverá ser apresentado o registro comercial, estatuto, contrato social, ato constitutivo, ata de fundação e demais documentos na forma da lei, conforme o enquadramento jurídico e tributário da participante, Certidão de Situação Cadastral do CNPJ, cópia da Carteira de Identidade do sócio proprietário ou caso seja representante legal da empresa encaminhar cópia devidamente autenticada e com validade de 01 (um) ano de instrumento público ou particular de mandato (Procuração).

Para a aquisição de **SUCATAS aproveitáveis e SUCATAS aproveitáveis com motor inservível** somente poderão participar do Leilão e arrematar, **Pessoas Jurídicas** que comprovem estarem registradas para exercer as atividades do ramo de desmonte ou destruição de veículos automotores, seguida da destinação das peças ou conjunto de peças usadas para reposição, sucata ou outra destinação final, conforme art 2º da Lei Federal nº 12.977/14, devendo encaminhar, além dos documentos para cadastro de pessoa jurídica relacionados no parágrafo anterior, a cópia do **Comprovante de Inscrição de Situação Cadastral do CNPJ ou Certidão Simplificada da Junta Comercial do Estado contendo a descrição do ramo de atividade de desmonte ou venda de peças usadas de veículos automotores**.

O **Comprovante de Inscrição e de Situação Cadastral do CNPJ** poderá ser emitido no seguinte endereço eletrônico: http://www.receita.fazenda.gov.br/PessoaJuridica/CNPJ/cnpjreva/Cnpjreva_Solicitacao.asp .

A **Certidão Simplificada da Junta Comercial** poderá ser emitida no seguinte endereço eletrônico: <http://www.jucesc.sc.gov.br/index.php/servicos/certidoes> .

Ambos os documentos somente serão aceitos se apresentarem **data de expedição de até 120 dias anteriores a data de fechamento dos lotes do leilão.**

2.5 A partir do preço de lance mínimo estipulado no Edital para cada lote, ficará a cargo do Leiloeiro durante os pregões estabelecer a diferença mínima para os lances subseqüentes dos respectivos lotes, os quais serão arrematados pelo maior lance oferecido (valor à vista). O valor mínimo de incremento para cada lance subseqüente deverá ser de múltiplos de R\$100,00.

2.6 Durante a realização do Leilão, o participante que impedir, perturbar, fraudar, afastar ou procurar afastar participantes ou arrematantes por oferecimento de vantagens ou qualquer outro meio ilícito, está

sujeito às sanções previstas no **artigo 335 do Código Penal** e nos **artigos 90 e 95 da Lei 8.666 de 21 de junho de 1993**.

2.7 O descumprimento do disposto no subitem "4.1", ressalvadas as situações decorrentes de caso fortuito ou força maior, na forma da lei, devidamente comprovadas e aceitas pela Comissão Estadual de Leilão, configurará a desistência tácita do arrematante, relativamente ao lote leiloado, importando no pagamento de multa no valor de 20% (vinte por cento) destinado ao Fundo de Melhorias da Segurança Pública, sobre o valor arrematado, a ser paga ao Leiloeiro por depósito ou transferência bancária, podendo retornar o bem para ser leiloado. À referida multa será acrescida de 5% do valor arrematado pelo desistente, destinado ao leiloeiro.

2.8 Em caso de Inadimplência por falta de pagamento, o arrematante ficará impedido de participar dos próximos certames por um período de 24 meses a contar da data do Leilão.

2.9 Todo participante cadastrado reconhece a íntegra deste Edital, bem como reconhece o valor ofertado e as despesas ou multas penitenciais, como líquido, certo e exigível, desde já dando seu ciente e ordem para protesto e acionamento judicial pelo boleto bancário a ser emitido, através de execução por quantia certa.

2.10 O Estado de Santa Catarina, através da Comissão de Leilão, reserva-se no direito de, a seu exclusivo critério e motivos quaisquer, cancelar a venda de parte ou de todos os lotes, antes ou durante a realização do Leilão, notadamente se surgir à necessidade ou ocorrer algum impedimento legal. Bem como, por motivo de força maior, transferir a continuidade do Leilão para o dia seguinte. No caso de exclusão de veículo de um lote ainda aberto para lances e que compreenda mais de um veículo, os lances pré-cadastrados até o momento da exclusão do item serão anulados sendo reinicializadas a abertura de lances ao lote com os veículos restantes. No caso de exclusão de veículo de um lote que já tenha sido alienado, será abatido do valor de arremate o valor referente ao veículo excluído, proporcionalmente ao valor de avaliação do veículo em relação ao lote.

2.11 A transferência dos veículos **CONSERVADOS** arrematados deverá ser efetuada dentro de 30 (trinta) dias, contados a partir da última desvinculação ou pagamento realizado pelo Detran, vencido este prazo o arrematante estará sujeito à infração prevista no artigo 233 do CTB (Deixar de efetuar o registro de veículo no prazo de trinta dias, junto ao órgão executivo de trânsito, infração grave, com multa e retenção do veículo).

2.12 As **SUCATAS** de veículos serão baixadas definitivamente do sistema RENAVAL e vendidas sem direito a documentação, não podendo circular, conforme § 4º do Art. 328 do CTB, alterado pela lei Federal nº 13.160/15. O descumprimento incorrerá em ato ilícito previsto no Código Civil em seu art. 186, ou no Código Penal, sendo fornecido ao arrematante a nota de arrematação expedida pelo Leiloeiro e a Certidão de baixa do bem.

2.13 As **SUCATAS** serão vendidas em lotes individuais e/ou aglutinados.

2.14 As **SUCATAS** arrematadas deverão ser totalmente desmontadas ou receber modificações que as deixem totalmente sem condições de voltar a circular no prazo de 10 (dez) dias úteis após o ingresso nas dependências da unidade de desmontagem ou, conforme o caso, após a baixa do registro.

2.15 Os veículos **CONSERVADOS** serão vendidos em lotes individuais.

2.16 A documentação dos bens arrematados, bem como as notas de arrematação emitidas pelo Leiloeiro, serão encaminhadas ao arrematante pelo Leiloeiro após confirmação do pagamento.

2.17 O Leiloeiro Oficial e a Comissão Estadual de Leilão não se responsabilizam por eventuais divergências tipográficas (digitação) que venham ocorrer neste Edital, sendo de inteira responsabilidade do arrematante verificar o estado de conservação dos bens e suas especificações. Sendo assim, a **VISITAÇÃO DOS BENS TORNA-SE ESSENCIAL**, não cabendo reclamações posteriores à realização do Leilão.

2.18 Ficam impedidos de arrematar neste Leilão os membros da Comissão Estadual de Leilão, o Leiloeiro, os proprietários de Pátios conveniados com o Detran participantes deste certame, bem como seus parentes até segundo grau de parentesco, e, pessoas físicas e jurídicas impedidas de licitar e contratar com a Administração Pública.

3. Da sessão pública

3.1 Após estar cadastrado e devidamente habilitado no Sistema, a partir da data prevista o interessado poderá enviar lance antecipadamente à sessão pública, no lote de seu interesse, deixando-o registrado no Sistema.

3.2 Cada pessoa física ou jurídica apresentar-se-á com apenas um representante que, devidamente munido de documentos de identificação, será o único admitido a intervir nas fases do procedimento

licitatório, respondendo assim, por todos os efeitos, sua representação. Nenhuma pessoa, ainda que credenciada, poderá representar mais de um participante.

3.3 O site permitirá o recebimento de lances virtuais em tempo real.

3.4 Lances Automáticos - O site do Leiloeiro disponibilizará ao usuário a possibilidade de programar lances automáticos, de forma que, se outro usuário cobrir seu lance, o sistema automaticamente gerará um novo lance para aquele usuário, acrescido de um incremento fixo e pré-determinado, até um limite máximo definido pelo usuário. Em caso de vários usuários/participantes terem cadastrado lances automáticos num mesmo lote, o Sistema aplicará uma regra de antiguidade na prioridade do lance automático de acordo com o horário do cadastro da programação automática efetuada pelo usuário.

3.5 Na data e hora marcada para o início do apregoamento e fechamento dos lotes, o Leiloeiro anunciará no site cada lote **“em pregão”**, observando a sequência dos lotes prevista neste edital.

3.6 O maior lance registrado até o momento da abertura do pregão do lote será declarado vencedor se após o prazo de 15 (quinze) segundos após a abertura do lote não houver oferta de lance superior. Caso dentro dos 15 (quinze) segundos de aguardo seja registrado no sistema lance superior, o cronômetro será zerado e o leiloeiro aguardará novamente o prazo de 15 (quinze) segundos, e assim sucessivamente até que dentro deste prazo não haja lance superior, quando declarará vendido o lote ao arrematante do último e maior lance. Poderão ocorrer variações no cronômetro regressivo conforme oscilação da Internet. Desta forma, o participante deverá aguardar o encerramento total de cada lote.

3.7 O valor mínimo de lance inicial para cada lote será o estimado no Edital.

3.8 Iniciada a etapa competitiva, os participantes deverão encaminhar lances exclusivamente por meio eletrônico, sendo imediatamente informados do seu recebimento e do valor consignado no registro.

3.9 Durante a sessão, o Leiloeiro responsável dará publicidade adequada ao monitoramento dos lances recebidos via internet.

3.10 Os licitantes poderão ofertar mais de um lance para um mesmo bem, prevalecendo sempre o maior lance ofertado.

3.11 O lote não arrematado será novamente apregoado pelo Leiloeiro Oficial no mesmo evento, imediatamente após o pregão do último lote previsto na classificações de **CONSERVADOS** ou de **SUCATAS**, conforme sua classificação.

3.12 A plataforma eletrônica de Leilões Eletrônicos (via internet) não cancela, nem anula lances efetuados através da internet. Todos os lances efetuados são irrevogáveis e irretiráveis e significam compromisso assumido perante esta Licitação Pública, nos termos da legislação federal. Todas as ofertas e lances efetuados por Habilitados são de sua inteira responsabilidade. Todos os lances ficarão registrados no sistema com a data e horário em que forem recebidos pelo site do Leiloeiro. Os lances não se consideram concretizados, quando do envio pelo usuário e sim QUANDO DA CONFIRMACAO DO SEU RECEBIMENTO POR PARTE DO SISTEMA DO LEILOEIRO, posto que deve-se levar em conta o fato de que há diferentes velocidades nas transmissões de dados dependentes de fatores alheios ao controle do provedor de internet. O Leiloeiro não se responsabiliza pela falta de requisitos técnicos mínimos necessários e eventuais falhas de conexão, que impossibilitem o interessado acessar nosso sistema “ONLINE”, ofertar lances e receber mensagens. O Leiloeiro e o comitente não são responsáveis pelos lances ofertados posteriormente ao fechamento do lote.

3.13 O depósito e/ou TED efetuado pelo arrematante deverá ser confirmado em até 24 (vinte e quatro) horas, e caso não ocorra, o devedor será encaminhado à cobrança e o lote poderá ser repassado ao Segundo Maior Lance e, assim, sucessivamente. Ao inadimplente recairão multas, restrições à conta, impedimento de negociar com o Poder Público por até 2 (dois) anos, cobranças judiciais, além de Protestos e Inscrições em Cadastros de Devedores. Adverte-se aos participantes desta modalidade para não deixar seus computadores, smart-phones, tablets ou outros ao fácil acesso de menores ou pessoas não habilitadas. O uso da senha e, conseqüentemente dos Lances é de total responsabilidade do usuário.

4. Pagamento

4.1 Os pagamentos deverão ser efetuados através de depósito identificado, tendo como código identificador o CPF do arrematante, **na conta corrente do Leiloeiro**, Agência e conta corrente a ser informada pelo Leiloeiro. A conta corrente onde deverá ser realizado o pagamento (depósito), será informada ao arrematante pelo Leiloeiro no ato da efetivação da compra. O pagamento deverá ser realizado, preferencialmente, no dia do Leilão, ou **em até 24 (vinte e quatro) horas após o término do Leilão**. O valor total exigido deverá ser quitado por meio de **Depósito em dinheiro** (direto no caixa do banco) **ou por transferência à vista entre contas correntes via TED**. Não serão aceitos depósitos em Caixas Eletrônicos. O lote somente será liberado para o Arrematante após a compensação do crédito

em nome do Leiloeiro Público em dados bancários que serão oportunamente fornecidos ao arrematante. No caso do não cumprimento da obrigação assumida, estará o proponente, sujeito a sanções de ordem judicial, cível e criminal. O tempo necessário para a compensação bancária do pagamento é de inteira responsabilidade do(a) Arrematante. O Leiloeiro Oficial está autorizado a utilizar dos meios legais para efetuar a cobrança dos valores devidos pelo arrematante.

4.2 O Leiloeiro Oficial receberá os recursos e depositará o valor arrecadado na c/c nº 911.700-8, Agência 3582-3 – Banco do Brasil - Fundo para Melhoria da Segurança Pública, em até no máximo, 72 (setenta e duas) horas após a realização do Leilão.

5. Comissão do Leiloeiro

5.1 Nos termos do artigo 24 do Decreto nº 21.981 de 19 de outubro de 1932, mais 5% (cinco por cento) do valor de arremate, será pago a título de Comissão do Leiloeiro, pelo arrematante.

6. Retirada dos Lotes e Transferência dos Veículos

6.1 A retirada dos lotes de veículos **CONSERVADOS** e **SUCATAS** poderá ser realizada, mediante agendamento junto aos Pátios de depósito, a partir do dia **10 de maio de 2021**, para Motos, e a partir do dia **12 de maio de 2021** para automóveis; mediante a comprovação do depósito bancário. Deverão ser observadas as medidas sanitárias preventivas à contaminação por coronavírus (COVID-19) na mesma forma estipulada nos itens 1.5 e 1.6 deste Edital.

6.2 O arrematante terá o prazo de 15 (quinze) dias úteis, após o prazo de liberação estabelecido e da comprovação de pagamento dos bens arrematados, para a retirada dos lotes. Ultrapassado o prazo será cobrada uma taxa diária de armazenagem equivalente a taxa da diária do pátio, até a data de retirada do veículo, não havendo a retirada do veículo em 30 (trinta) dias, o DETRAN/SC poderá dar ao bem o destino que for conveniente.

6.3 O arrematante se responsabilizará por quaisquer acidentes que porventura venham a ocorrer com o seu pessoal e/ou prepostos durante a retirada dos respectivos lotes, isentando o Estado de Santa Catarina, de qualquer responsabilidade civil e criminal, bem como, de outros ônus decorrentes.

6.4 Toda e qualquer despesa decorrente do carregamento e transporte dos bens vendidos, correrão por conta e risco do arrematante.

6.5 A retirada dos veículos do pátio, os serviços de transferência, bem como quaisquer despesas pertinentes (vistoria, taxas, seguro, etc.) serão de inteira responsabilidade do arrematante, que deverá atentar para os prazos estabelecidos neste Edital.

6.6 Os lotes arrematados deverão ser retirados na sua totalidade, não sendo reservado ao arrematante o direito à retirada parcial dos mesmos e abandono do restante.

6.7 A transferência do bem leiloado será feita somente em favor do arrematante ou da empresa por ele representada. Em nenhuma hipótese serão emitidos documentos em nome de terceiros que não se qualifiquem como arrematantes dos bens licitados.

6.8 O arrematante não poderá circular com o veículo ou aliená-lo a terceiros sem antes transferi-lo para o seu nome.

6.9 Os veículos avaliados como **CONSERVADOS** receberão, por intermédio do Leiloeiro, a Declaração com o número do CRV necessário para sua transferência.

6.10 O arrematante não deverá realizar nenhuma manutenção, conserto, reforma, reparos ou qualquer ação no bem adquirido para circular, que modifique o bem da condição em que foi adquirido, até que seja finalizado o processo de pagamento, desvinculação dos débitos, baixa de GRAVAMES, baixa de Comunicação de venda e outros que constam no dossiê do veículo, para que assim possa efetivamente dar início ao processo de transferência.

6.11 Os veículos avaliados como sucata receberão, por intermédio do Leiloeiro, a Certidão de Baixa, Destruição e Inutilização de Chassi e Placas. Caberá ao Leiloeiro a responsabilidade pela execução da destruição e inutilização/descharacterização dos sinais identificadores dos veículos alienados como sucata, a ser realizada nos dias **04 à 07 de maio de 2021**, devendo encaminhar à Comissão Estadual de Leilão um arquivo digital contendo a comprovação do serviço executado, através de registro fotográfico de cada placa, numeração de chassi e motor destruído ou descharacterizado pelo processo de furação, no padrão determinado pela Comissão de Leilão.

6.12 Os débitos constantes do prontuário do veículo conservado, que tenham vencimento até a data do Leilão, serão quitados ou desvinculados. Todos os débitos com vencimentos após a data do Leilão

terão sua quitação sob responsabilidade do arrematante, inclusive os IPVAs das motocicletas isentas (até 200cc) gerados em conformidade com o art. 8º, § 5º, da Lei nº 7.543/88, independente do seu final de placa. A quitação dos débitos será realizada de acordo com o valor arrecadado relativo ao bem alienado, atendendo o disposto no parágrafo 6º, do art 328, da Lei Federal nº 13.160/15. As SUCATAS de veículos terão também os seus débitos quitados de acordo com o valor arrecadado relativo ao bem alienado, atendendo o disposto na Lei Federal 13.160/15.

6.13 De acordo com a Lei nº 17.429/17 "o veículo registrado no Estado de Santa Catarina na data de ocorrência do fato gerador do IPVA somente poderá ser transferido mediante o pagamento integral do imposto e dos acréscimos legais correspondentes ao exercício em curso e aos anteriores", ou seja caso o IPVA do ano em curso não esteja vencido até a data do leilão seu pagamento ficará sob responsabilidade do arrematante que deverá quitá-lo antecipadamente e integralmente para a realização da transferência de propriedade.

6.14 O Leiloeiro enviará à Comissão Estadual de Leilão, cópias digitais do Relatório (Ata) do Leilão, da Relação de Identificação dos Arrematantes por senha, da Relação de Identificação dos Arrematantes por lote e cópias das Notas de Venda.

6.15 Casos não citados neste Edital Descritivo, serão analisados pela Comissão Estadual de Leilão.

7. Impugnações e Recursos

7.1 As impugnações referentes ao Edital poderão ser feitas por qualquer pessoa, no prazo de até 02 (dois) dias úteis antes da data designada para a abertura da Sessão Pública, cabendo a Comissão Estadual de Leilão do Detran/SC a decisão em até 24 (vinte e quatro horas).

7.2 Acolhida a impugnação, será definida e publicada nova data para a realização do certame.

7.3 Os recursos contra atos da administração referentes à habilitação e ao julgamento das propostas, poderão ser interpostos no prazo de 05 (cinco) dias contados da publicação do resultado do certame nos termos do artigo 109 da Lei 8.666, de 1993.

7.4 Os recursos previstos no art. 109 da Lei nº 8.666, de 1993, deverão ser manifestados por escrito em documento com firma reconhecida e encaminhados por e-mail para a Comissão Estadual de Leilão no endereço: leilão@detran.sc.gov.br

7.5 Fica eleito do foro de Florianópolis para discussão de eventuais litígios oriundos da presente licitação.

Mais informações poderão ser obtidas junto ao Leiloeiro Público; aos Depósitos de Veículos Retirados de Circulação das Empresas: **Agrolândia e Trombudo Central – Ferro Velho Makito ME**, sito à rua Arthur Muller, nº 932 – Bota Fogo - **TROMBUDO CENTRAL/SC**, telefone 4735441085/997450700; Agronômica - Albertino da Silva - ME, sito à Rodovia BR 470, nº 3835 - Km 153 - **AGRONOMICA/SC**, telefone 47988484904/88158166/988183924; Aurora - Guinchos Aurora EIRELI ME, sito à Rod SC 302 Km 287, nº 4190 - Centro - **AURORA/SC**, telefone 4735240459/35240413; Benedito Novo - CIMVI- D. Pedrinho. Renato Schumann EPP, sito à rua Pomeranos, nº 2266 - Pomeranos - **TIMBÓ/SC**, telefone 4733820188/988181601/91528782; Blumenau - SETERB, sito à rua Doutor Pedro Zimmermann, nº 2430 – Itoupava Central - **BLUMENAU/SC**, fone: 47-33271752/33817114/33817113; Corupá - Ivete Aparecida Gaspar - ME, sito à rua João Tozini, nº 533- Centro - **CORUPÁ/SC**, fone: 47-33750147; Gaspar - AC Kar Transp de Cargas e Desc. LTDA, sito à rua Fernandp Krauss, nº 580 – Bairro Gasparinho - **GASPAR/SC**, fone: 47-33320225/33329096; Guaramirim - Vilson Monteiro Neto Mec ME, sito à rua Izidio Carlos Peixer, nº 68 – Ilha da Figueira - **GUARAMIRIM/SC**, fone: 4733734405; Ibirama e José Boiteux - Heinz Gross O Mecânico ME, sito à rua 25 de Julho - Centro - **IBIRAMA/SC**, (Pátios de José Boiteux e Ibirama) - fone: 4733572858-88193780; Indaial - Resgate Imediato Ltda - ME, sito à rua Alegrete, nº 363 – Encano do Norte - **INDAIAL/SC**, fone: 47-33299293; Ituporanga - Resta Auto Guinchos LTDA - ME, sito à rua Pref. Vergílio Scheller, nº 2003 - Gabiroba - **ITUPORANGA/SC**, telefone 47 35333350/99880056; Jaraguá do Sul – Pátio da Prefeitura, sito à rua Pioneiro André Voltolini, 321 – Nereu Ramos - **JARAGUÁ DO SUL/SC**, fone: 47-33074685 – 33735027; Lontras - Chapeação e Oficina Kiefer ME, sito à rua Willy Schroeder, nº 787 - Centro - **LONTRAS/SC**, telefone 4735230249; Massaranduba - Jorge Bisewski Júnior, sito à rua 11 de Novembro, nº 2558 - Centro - **MASSARANDUBA/SC**, fone: 47-33791100; Pomerode - Renato Schumann ME, sito à rua Pomeranos, nº 2266 – Pomeranos - **TIMBÓ/SC**, telefone 4733820188/988880400/88181601; Presidente Getúlio e Vitor Meirelles – PWS Prestadora de Serviços LTDA – sito a rua Curt Hering,

nº 3564 - Rio Ferro - PRESIDENTE GETULIO/SC, fone: 4733522426/92846114/91800899 (Pátios de Presidente Getúlio e Vitor Meireles); Rio do Campo – Vadislau Ignaczuk ME, sito à rua Paulo Marcelino Fernandes, 1991 – Guanabara - RIO DO CAMPO SC, fone: 4735641085; Rio do Sul - Estrela Loc. Veiculos Ltda, sito à rua Jacó Finardi, nº 1289 – Canta Galo - RIO DO SUL/SC, fone: 47-35213859; Salete – Idinei Tomelin, sito à rua Valmor Jumes, São José - SALETE SC, fone: 4796449728/96449591/84322657; Schroeder - Guincho Dois Irmãos Ltda, sito à rua Carlos Hardt, nº 620 - Água Verde - JARAGUA DO SUL/SC, telefone 4730843066/96252007/99738096; Timbó - Renato Schumann Epp, sito à rua Pomeranos, nº 2266 Pomeranos - TIMBO/SC, telefone 4733820188/988880400/88181601. e também no site www.detran.sc.gov.br ou na nova SEDE do DETRAN/SC - Comissão Estadual de Leilão - sito na Av. Almirante Tamandaré, nº 480, Loja 02, Coqueiros – Florianópolis/SC.

Florianópolis, 22 de março de 2021

SANDRA MARA PEREIRA
Diretora Estadual de Trânsito

CLAYTON MARAFIOTI MARTINS
Presidente Comissão Estadual de Leilão



**ESTADO DE SANTA CATARINA
DEPARTAMENTO ESTADUAL DE TRÂNSITO
COMISSÃO ESTADUAL DE LEILÃO**

**ANEXO I - RELAÇÃO DOS VEÍCULOS - LEILÃO 07/CEL/2021
COM PREÇO DE LANCE MÍNIMO**

Os veículos **CONSERVADOS** abaixo relacionados serão vendidos em lotes individuais, no estado e condições em que se encontram no pátio, com direito a documentação (poderão voltar a circular).

Rio do Sul – Automóveis/Outros – CONSERVADOS

Rem	Lote	Tipo	Placa	Marca/Modelo	Chassi	Motor	Ano	Lance
203449	6784	AUTOMOVEL	MEM8238	RENAULT/CLIO AUT 10 16VS	93YLB88057J786541	D4DG752Q021096	2006/2007	R\$ 2300.00
203454	6785	AUTOMOVEL	MHV3058	RENAULT/LOGAN AUT 1016V	93YLSR6RHB619368	D4DH760Q127681	2010/2011	R\$ 3200.00

Gaspar – Automóveis/Outros – CONSERVADOS

Rem	Lote	Tipo	Placa	Marca/Modelo	Chassi	Motor	Ano	Lance
161690	6786	AUTOMOVEL	MCS7409	FORD/KA	9BFBLZGDA3B808322	C4C3808322	2002/2003	R\$ 1000.00
169721	6787	AUTOMOVEL	MCZ2454	PEUGEOT/206 14 SENSAT FX	9362AKFW97B005202	10DBS70022175	2006/2007	R\$ 2300.00
170397	6788	AUTOMOVEL	MMK0813	FIAT/UNO VIVACE 1.0	9BD195102D0468497	310A10114063065	2013/2013	R\$ 3600.00
193659	6789	AUTOMOVEL	MBK2444	VW/GOLF	9BWCA01J624063672	BAH031866	2002/2002	R\$ 1500.00
193639	6790	AUTOMOVEL	ALY3858	VW/GOL 1.6 POWER	9BWC805X65P014230	BJF047474	2004/2005	R\$ 2100.00
195713	6791	AUTOMOVEL	AXI0876	FIAT/STILO SPORTING FLEX	9BD19250R73067229	J10342454	2007/2007	R\$ 2000.00
198786	6792	AUTOMOVEL	HDJ4787	GM/CELTA 2P LIFE	9BGRZ08906G141093	K60026752	2005/2006	R\$ 2300.00
202562	6793	AUTOMOVEL	MHD3163	I/RENAULT SYMBOL PR1616V	8A1LBM535AL223209	K4MD674Q001234	2009/2010	R\$ 3200.00
202565	6794	AUTOMOVEL	MIP6739	GM/PRISMA MAXX	9BGRM69X0BG230361	NAC042400	2010/2011	R\$ 3000.00
203422	6795	AUTOMOVEL	ORC7918	RENAULT/SANDERO EXP1016V	93YBSR7RHEJ894466	D4DH760Q313099	2013/2014	R\$ 3900.00
198784	6796	AUTOMOVEL	CLD3173	GM/VECTRA GLS	9BGJK19BWBV500610	SC0013454	1997/1998	R\$ 1500.00
208463	6797	CAMINHONETE	JXW2931	VW/SAVEIRO 1.6 CS	9BWBK05U7CP153376	CCRM40579	2011/2012	R\$ 3600.00
209571	6798	AUTOMOVEL	AVX2221	I/FIAT 500 SPORT AIR AT	3C3BFFBR1CT150264	RCT150264	2011/2012	R\$ 3600.00

Blumenau – Automóveis/Outros – CONSERVADOS

Rem	Lote	Tipo	Placa	Marca/Modelo	Chassi	Motor	Ano	Lance
197504	6799	AUTOMOVEL	MLF2805	CHEVROLET/CELTA 1.0L LT	9BGRP48F0EG117547	NAB602596	2013/2014	R\$ 3900.00
200367	6800	AUTOMOVEL	MIN1902	FORD/FIESTA	9BFZF10B868445874	CAJA68445874	2006/2006	R\$ 2300.00
199207	6801	AUTOMOVEL	LKR1298	RENAULT/SANDERO PRI1616V	93YBSR2VH9J070778	K4MD694Q009194	2008/2009	R\$ 2900.00
193348	6802	AUTOMOVEL	MCN8781	RENAULT/CLIO RN 1.0 16V	93YLB06153J392766	D4DA700Q050917	2002/2003	R\$ 1500.00
199216	6803	AUTOMOVEL	MCV9350	VW/GOL 16V	9BWZZ373XP014023	AFR141507	1998/1999	R\$ 1500.00
201120	6804	AUTOMOVEL	MDQ0127	RENAULT/CLIO EXP 16 16VS	93YLB26156J656021	K4MM736Q010168	2005/2006	R\$ 2100.00
199864	6805	AUTOMOVEL	MFE3874	I/RENAULT CLIO CAM 10H3P	8A1CB8B059L081688	D4DG752Q053083	2008/2009	R\$ 2900.00
201560	6806	AUTOMOVEL	BNZ1021	GM/CORSA WIND	9BGSC68N02B146921	4B0007500	2002/2002	R\$ 1500.00
201571	6807	AUTOMOVEL	MGZ2298	I/RENAULT CLIO CAM 10H3P	8A1CB8V05BL518895	D4DG752Q088542	2010/2011	R\$ 3200.00
201572	6808	AUTOMOVEL	MTB2153	RENAULT/LOGAN EXP 1016V	93YLSR7GHAJ403243	D4DH760Q085875	2009/2010	R\$ 3200.00
202380	6809	AUTOMOVEL	AJZ2458	RENAULT/CLIO RT 1.0 16V	93YLB06251J279673	D4DA700Q015322	2001/2001	R\$ 1500.00
201566	6810	AUTOMOVEL	MHF9310	VW/POLO SEDAN 1.6	9BWB09N56P003687	BPA049394	2005/2006	R\$ 2100.00
202402	6811	AUTOMOVEL	MHM8174	RENAULT/SANDERO EXP1016V	93YBSR7RHAJ441975	D4DH760Q092453	2010/2010	R\$ 3200.00
210081	6812	AUTOMOVEL	MCM8297	FIAT/PALIO FIRE	9BD17103242352249	178D90115813480	2003/2004	R\$ 2100.00
209748	6813	AUTOMOVEL	HKT5777	FIAT/STILO FLEX	9BD19240RA3091524	Y10469323	2009/2010	R\$ 3200.00
210022	6814	AUTOMOVEL	MIF0260	I/PEUGEOT 307 20S FELINE	8AD3CRFJ47G070227	10LH5C1541347	2007/2007	R\$ 2300.00
210030	6815	AUTOMOVEL	MFI0483	FIAT/UNO MILLE FIRE FLEX	9BD15802786106559	146E10118122423	2008/2008	R\$ 2900.00
210031	6816	AUTOMOVEL	MGV1357	FORD/FIESTA FLEX	9BFZF55A0B8054591	SM9AB8054591	2010/2011	R\$ 3200.00
212488	6817	AUTOMOVEL	KJH4096	CITROEN/C3 EXCL 16 16V	935FCN6A85B728226	10DBTP0000289	2005/2005	R\$ 2100.00
202419	6818	AUTOMOVEL	MIJ8132	VW/GOL 1.0 GIV	9BWAA05W6BP070990	CCP246411	2010/2011	R\$ 3200.00
202412	6819	AUTOMOVEL	AJL1449	RENAULT/CLIO RL 1.0	93YBB0Y05YJ119406	D7DC760F012638	2000/2000	R\$ 1500.00
202414	6820	AUTOMOVEL	BAE7799	RENAULT/CLIO RN 1.6 16V	93YBB1J151J205113	K4MK740Q006947	2000/2001	R\$ 1500.00
202415	6821	AUTOMOVEL	JSU1660	FIAT/IDEA ELX FLEX	9BD135616A2138097	X80536429	2009/2010	R\$ 3200.00

209739	6822	AUTOMOVEL	MDT5987	PEUGEOT/206 10 SENSAT	9362C7LZ95B033273	10TR01Q088832	2005/2005	R\$ 2100.00
209740	6823	AUTOMOVEL	MEL3248	GM/CLASSIC LIFE	9BGSA19907B171026	L90031346	2006/2007	R\$ 2000.00
209741	6824	AUTOMOVEL	MHK9153	FIAT/UNO MILLE ECONOMY	9BD15802AA6420778	146E1011*9348216*	2010/2010	R\$ 3200.00
209753	6825	AUTOMOVEL	MDI8270	GM/VECTRA GLS	9BGJK19HXWB511660	JU0032888	1998/1999	R\$ 1500.00

Ibirama – Automóveis/Outros – CONSERVADOS

Rem	Lote	Tipo	Placa	Marca/Modelo	Chassi	Motor	Ano	Lance
167059	6826	AUTOMOVEL	MHT9872	VW/GOL 1.0 ECOMOTION GIV	9BWAA05W8BP069744	CCP245606	2010/2011	R\$ 3200.00

Pomerode – Automóveis/Outros – CONSERVADOS

Rem	Lote	Tipo	Placa	Marca/Modelo	Chassi	Motor	Ano	Lance
117864	6827	AUTOMOVEL	MDW0685	VW/GOL 1.0	9BWCA05W38T060913	BNW308115	2007/2008	R\$ 2300.00
155422	6828	AUTOMOVEL	MEK2998	GM/CELTA 4P SPIRIT	9BGRX48907G181767	N50002026	2006/2007	R\$ 2300.00

Massaranduba – Automóveis/Outros – CONSERVADOS

Rem	Lote	Tipo	Placa	Marca/Modelo	Chassi	Motor	Ano	Lance
199716	6829	AUTOMOVEL	FAG5420	I/PEUGEOT PARTNER ESCAP	8ADGJN6AVBG543418	10DBWJ0002154	2010/2011	R\$ 3200.00

Indaial – Automóveis/Outros – CONSERVADOS

Rem	Lote	Tipo	Placa	Marca/Modelo	Chassi	Motor	Ano	Lance
191449	6830	AUTOMOVEL	MES5608	FIAT/PALIO ELX FLEX	9BD17140G85089597	178F10117778503	2007/2008	R\$ 2000.00
201388	6831	AUTOMOVEL	MGU2965	CITROEN/C3 EXCL 14 FLEX	935FCKFVYAB502419	10DBS50083422	2009/2010	R\$ 3200.00

Schroeder – Automóveis/Outros – CONSERVADOS

Rem	Lote	Tipo	Placa	Marca/Modelo	Chassi	Motor	Ano	Lance
175255	6832	AUTOMOVEL	MHW3913	VW/GOL 1.0 GIV	9BWAA05W9AP089113	CCPY00385	2010/2010	R\$ 3200.00
177576	6833	AUTOMOVEL	GFT0907	FORD/FIESTA 1.6 FLEX	9BFZF16P968429654	QFJA68429654	2005/2006	R\$ 2000.00
199593	6834	CAMIONETA	MCV8707	FORD/ECOSPORT XLS 1.6L	9BFZE12N958600490	CCJA58600490	2004/2005	R\$ 2100.00

Jaraquá do Sul - Prefeitura – Automóveis/Outros – CONSERVADOS

Rem	Lote	Tipo	Placa	Marca/Modelo	Chassi	Motor	Ano	Lance
201913	6835	AUTOMOVEL	DZA1057	PEUGEOT/206 SW16 FELI FX	9362EN6A98B006540	N6A10DBUHPSA0000384	2007/2008	R\$ 2300.00
149011	6836	AUTOMOVEL	MHJ3397	GM/CELTA 2P LIFE	9BGRZ08F0BG160242	NAB106224	2010/2011	R\$ 3000.00
201235	6837	AUTOMOVEL	DLB5403	GM/ASTRA HATCH 5P CD	9BGT48B03B177248	8M0000513	2003/2003	R\$ 1500.00

José Boiteux – Automóveis/Outros – CONSERVADOS

Rem	Lote	Tipo	Placa	Marca/Modelo	Chassi	Motor	Ano	Lance
180108	6838	AUTOMOVEL	MEK6457	GM/CELTA 4P LIFE	9BGRZ48908G169903	Q30035497	2007/2008	R\$ 2300.00

Agronômica – Automóveis/Outros – CONSERVADOS

Rem	Lote	Tipo	Placa	Marca/Modelo	Chassi	Motor	Ano	Lance
208598	6839	AUTOMOVEL	MFE8264	GM/CELTA 2P LIFE	9BGRZ08909G141751	Q30100115	2008/2009	R\$ 2900.00

Vitor Meireles – Automóveis/Outros – CONSERVADOS

Rem	Lote	Tipo	Placa	Marca/Modelo	Chassi	Motor	Ano	Lance
205778	6840	AUTOMOVEL	AJU9461	VW/PARATI 1.8	9BWDC05X11T150218	UDH167256	2001/2001	R\$ 1500.00
205779	6841	AUTOMOVEL	IQW1800	RENAULT/LOGAN EXP 1016V	93YLSR7RHB494612	D4DH760Q104639	2010/2011	R\$ 2000.00

Rio do Sul – Motocicletas/Outros – CONSERVADOS

Rem	Lote	Tipo	Placa	Marca/Modelo	Chassi	Motor	Ano	Lance
182170	6842	MOTOCICLETA	MHY7998	HONDA/CG 150 FAN ESI	9C2KC1550AR196441	KC15E5A196441	2010/2010	R\$ 600.00
203598	6843	MOTONETA	MBI6508	HONDA/C100 BIZ	9C2HA0700YR005371	HA07EY005371	1999/2000	R\$ 200.00
203603	6844	MOTOCICLETA	MDA9654	HONDA/CG 150 TITAN KS	9C2KC08106R950569	KC08E16950569	2006/2006	R\$ 400.00
203605	6845	MOTOCICLETA	MEA4036	YAMAHA/YBR 125K	9C6KE092070125133	E382E126265	2007/2007	R\$ 400.00

203609	6846	MOTOCICLETA	MMI5472	HONDA/CG150 FAN ESDI	9C2KC1680ER490197	KC16E8E490197	2013/2014	R\$ 1000.00
203689	6847	MOTONETA	AOG2417	HONDA/BIZ 125 ES	9C2JA04206R875485	JA04E26875485	2006/2006	R\$ 400.00
203700	6848	MOTOCICLETA	MEU7907	HONDA/CG 125 FAN	9C2JC30708R082156	JC30E78082156	2007/2008	R\$ 400.00
203701	6849	MOTOCICLETA	MFC9159	HONDA/CG 150 TITAN KS	9C2KC08108R090343	KC08E18090343	2007/2008	R\$ 400.00
203702	6850	MOTOCICLETA	MGY3849	HONDA/CG 125 FAN KS	9C2JC4110AR558484	JC41E1A558484	2009/2010	R\$ 600.00
203704	6851	MOTOCICLETA	MLM9887	HONDA/CG150 FAN ESDI	9C2KC1680ER451531	KC16E8E451531	2013/2014	R\$ 1000.00
203695	6852	MOTONETA	MCY5834	HONDA/BIZ 125 ES	9C2JA04206R857883	JA04E26857883	2006/2006	R\$ 400.00
211729	6853	MOTOCICLETA	MDE3704	HONDA/CG 125 FAN	9C2JC30706R886908	JC30E76886908	2006/2006	R\$ 400.00

Timbó – Motocicletas/Outros – CONSERVADOS

Rem	Lote	Tipo	Placa	Marca/Modelo	Chassi	Motor	Ano	Lance
71744	6854	MOTONETA	MCA9872	HONDA/C100 BIZ ES	9C2HA07101R225317	HA07E1225317	2001/2001	R\$ 300.00
123317	6855	MOTOCICLETA	MIA7102	HONDA/CG 125 FAN ES	9C2JC4120BR537784	JC41E2B537784	2011/2011	R\$ 600.00
123727	6856	MOTONETA	MBY5313	HONDA/C100 BIZ	9C2HA07003R056349	HA07E3056349	2003/2003	R\$ 300.00
179498	6857	MOTOCICLETA	MKQ4972	HONDA/CG 125 FAN ES	9C2JC4120DR530519	JC41E2D530519	2013/2013	R\$ 700.00
182472	6858	MOTOCICLETA	MDY8877	HONDA/CB 250 TWISTER	9C2MC35007R007566	MC35E7007566	2006/2007	R\$ 300.00
184794	6859	MOTOCICLETA	QHZ6285	HONDA/CG 160 FAN ESDI	9C2KC2200GR039439	KC22E0G039428	2016/2016	R\$ 1000.00

Gaspar – Motocicletas/Outros – CONSERVADOS

Rem	Lote	Tipo	Placa	Marca/Modelo	Chassi	Motor	Ano	Lance
133500	6860	MOTONETA	MDF2281	HONDA/C100 BIZ	9C2HA07003R023060	HA07E3023060	2003/2003	R\$ 300.00
133515	6861	MOTOCICLETA	MF0433	HONDA/CG 150 TITAN ES	9C2KC08508R128134	KC08E58128134	2008/2008	R\$ 400.00
133533	6862	MOTONETA	MHP3719	HONDA/BIZ 125 KS	9C2JC4210AR125922	JC42E1A125922	2010/2010	R\$ 600.00
133536	6863	MOTOCICLETA	MIO8941	HONDA/CG 150 FAN ESI	9C2KC1670BR312566	KC16E7B312566	2010/2011	R\$ 600.00
169678	6864	MOTONETA	MFV2119	HONDA/BIZ 125 ES	9C2JA04208R049233	JA04E28049233	2007/2008	R\$ 400.00
161480	6865	MOTONETA	MGA6568	HONDA/BIZ 125 KS	9C2JA04108R021243	JA04E18021243	2007/2008	R\$ 400.00
161484	6866	MOTOCICLETA	MHF4541	HONDA/CG 125 FAN ES	9C2JC4120AR046709	JC41E2A046709	2009/2010	R\$ 600.00
161488	6867	MOTOCICLETA	MKI0266	HONDA/CG150 FAN ESDI	9C2KC1680CR309532	KC16E8C309532	2012/2012	R\$ 800.00
161492	6868	MOTOCICLETA	QHL7962	HONDA/CG150 FAN ESDI	9C2KC1680FR540802	KC16E8F540802	2014/2015	R\$ 1000.00
203479	6869	MOTONETA	MFS3733	HONDA/BIZ 125 KS	9C2JA04108R060027	JA04E18060027	2008/2008	R\$ 400.00
203484	6870	MOTOCICLETA	MHE4946	HONDA/CG 125 FAN KS	9C2JC4110AR644391	JC41E1A644391	2010/2010	R\$ 600.00
203489	6871	MOTOCICLETA	MIE8007	KASINSKI/WIN 110 60	93FWNBAGABM002673	9AAFA002690	2010/2011	R\$ 600.00
203492	6872	MOTOCICLETA	QIX5137	YAMAHA/YBR150 FACTOR ED	9C6RG3140J0015314	G3G2E-061861	2018/2018	R\$ 1200.00
199097	6873	MOTOCICLETA	MF08425	HONDA/CB 300R	9C2NC4310AR002352	NC43E1A002352	2009/2010	R\$ 600.00
199098	6874	MOTOCICLETA	QHF4825	HONDA/CG150 START	9C2KC1670FR526395	KC16E7F526395	2015/2015	R\$ 1000.00
195858	6875	MOTONETA	MFQ7468	YAMAHA/NEO AT115	9C6KE100080006401	E3A3E-006400	2007/2008	R\$ 400.00
188841	6876	MOTOCICLETA	MGY0259	HONDA/CG 125 FAN KS	9C2JC4110AR560350	JC41E1A560350	2009/2010	R\$ 400.00
170406	6877	MOTOCICLETA	MCQ0936	HONDA/CG 150 TITAN ESD	9C2KC08204R037287	KC08E24037287	2004/2004	R\$ 300.00
195700	6878	MOTOCICLETA	MGY6992	HONDA/CG 150 TITAN KS	9C2KC08107R134486	KC08E17134486	2007/2007	R\$ 400.00

Ituporanga – Motocicletas/Outros – CONSERVADOS

Rem	Lote	Tipo	Placa	Marca/Modelo	Chassi	Motor	Ano	Lance
184137	6879	MOTOCICLETA	MHT7836	HONDA/CG 150 FAN ESI	9C2KC1550AR126859	KC15E5A126859	2010/2010	R\$ 600.00

Blumenau – Motocicletas/Outros – CONSERVADOS

Rem	Lote	Tipo	Placa	Marca/Modelo	Chassi	Motor	Ano	Lance
196079	6880	MOTOCICLETA	MHI3083	HONDA/CG 125 FAN ES	9C2JC41209R011341	JC41E29011341	2009/2009	R\$ 400.00
196085	6881	MOTOCICLETA	ASU2842	HONDA/CG 125 FAN KS	9C2JC4110AR661303	JC41E1A661303	2010/2010	R\$ 600.00
196255	6882	MOTOCICLETA	MEV6232	HONDA/CG 150 TITAN KS	9C2KC08105R087425	KC08E15087425	2005/2005	R\$ 300.00
185806	6883	MOTOCICLETA	ILH4715	HONDA/CG 125 TITAN KS	9C2JC30103R249956	JC30E13249956	2003/2003	R\$ 300.00
212930	6884	MOTOCICLETA	MGZ6708	YAMAHA/FACTOR YBR125 K	9C6KE1220A0122889	E3D1E-122905	2010/2010	R\$ 500.00
212977	6885	MOTOCICLETA	MDT3639	HONDA/CG 150 TITAN KS	9C2KC08105R044829	KC08E15044829	2004/2005	R\$ 300.00
212979	6886	MOTOCICLETA	MGL3908	HONDA/CG 150 FAN ESI	9C2KC1550AR184166	KC15E5A184166	2010/2010	R\$ 600.00
212980	6887	MOTONETA	MGV0160	HONDA/C100 BIZ ES	9C2HA07104R015466	HA07E14015466	2003/2004	R\$ 300.00
212981	6888	MOTOCICLETA	MJX7749	HONDA/CG 125 FAN ES	9C2JC4120CR528930	JC41E2C528930	2011/2012	R\$ 500.00
212982	6889	MOTOCICLETA	MKN5366	HONDA/CG150 FAN ESDI	9C2KC1680CR311766	KC16E8C311766	2012/2012	R\$ 800.00
212990	6890	MOTOCICLETA	MGQ3575	SUNDOWN/MAX 125 SE	94J2XDCK89M037011	JCK8096391	2008/2009	R\$ 400.00

212991	6891	MOTOCICLETA	MHO7650	HONDA/CG 150 TITAN KS	9C2KC08106R025229	KC08E16025229	2005/2006	R\$ 300.00
212993	6892	MOTOCICLETA	MJC4515	HONDA/CG 125 FAN KS	9C2JC4110BR722251	JC41E1B722251	2011/2011	R\$ 500.00
212995	6893	MOTOCICLETA	MFV3884	HONDA/CG 125 FAN	9C2JC30708R626261	JC30E78626261	2008/2008	R\$ 400.00
213006	6894	MOTOCICLETA	MGI5289	HONDA/CG 125 FAN	9C2JC30708R755560	JC30E78755560	2008/2008	R\$ 400.00
213008	6895	MOTOCICLETA	MIP9187	HONDA/NXR150 BROS ESD	9C2KD0540BR116793	KD05E4B116793	2011/2011	R\$ 600.00
212986	6896	MOTOCICLETA	MEK8026	HONDA/NXR150 BROS ESD	9C2KD03108R001806	KD03E18001806	2007/2008	R\$ 400.00
213023	6897	MOTOCICLETA	MGM9505	HONDA/CG150 TITAN MIX ES	9C2KC16209R019218	KC16E29019218	2009/2009	R\$ 400.00
213026	6898	MOTOCICLETA	MIT4684	HONDA/CB 300R	9C2NC4310BR261883	NC43E1B261883	2011/2011	R\$ 600.00
213031	6899	MOTOCICLETA	MCH7128	HONDA/CG 125 TITAN KS	9C2JC30103R029622	JC30E13029622	2002/2003	R\$ 350.00
213035	6900	MOTOCICLETA	MJU2413	HONDA/NXR150 BROS ESD	9C2KD0540CR543606	KD05E4C543606	2012/2012	R\$ 700.00
213108	6901	MOTOCICLETA	MCE2034	HONDA/CG 150 TITAN KS	9C2KC08104R069737	KC08E14069737	2004/2004	R\$ 300.00
213111	6902	MOTOCICLETA	MDN3175	HONDA/CG 150 TITAN KS	9C2KC08107R191906	KC08E17191906	2007/2007	R\$ 400.00
213115	6903	MOTOCICLETA	QJD2026	HONDA/CG 160 START	9C2KC2500JR023400	KC25E0J023169	2018/2018	R\$ 1200.00
213127	6904	MOTONETA	MBZ6862	HONDA/C100 BIZ	9C2HA07001R019886	HA07E1019886	2001/2001	R\$ 300.00
213129	6905	MOTOCICLETA	MDX8757	YAMAHA/YBR 125E	9C6KE091070021432	E381E034772	2006/2007	R\$ 400.00
213130	6906	MOTOCICLETA	MEC2117	HONDA/CB 250 TWISTER	9C2MC35007R010689	MC35E7010689	2006/2007	R\$ 400.00
213133	6907	MOTONETA	MEO0952	HONDA/C100 BIZ	9C2HA07004R023973	HA07E4023973	2004/2004	R\$ 300.00
213137	6908	MOTONETA	MIW2125	HONDA/BIZ 125 KS	9C2JC4810BR007801	JC48E1B007801	2011/2011	R\$ 600.00
213145	6909	MOTOCICLETA	MHQ1033	HONDA/CG150 TITAN MIX EX	9C2KC1640AR016577	KC16E4A016577	2009/2010	R\$ 600.00
213155	6910	MOTOCICLETA	MCV3784	HONDA/CG 125 FAN	9C2JC30705R045492	JC30E75045492	2005/2005	R\$ 300.00
213161	6911	MOTOCICLETA	MGT2759	HONDA/CB 300R	9C2NC4310AR045786	NC43E1A045786	2009/2010	R\$ 600.00
213162	6912	MOTOCICLETA	MIA2895	HONDA/CG 125 FAN KS	9C2JC4110AR029107	JC41E1A029107	2010/2010	R\$ 600.00
213164	6913	MOTOCICLETA	MIV6898	HONDA/NXR150 BROS ES	9C2KD0550CR502239	KD05E5C502239	2011/2012	R\$ 600.00
213171	6914	MOTOCICLETA	MDZ9194	HONDA/CG 125 FAN	9C2JC30708R563767	JC30E78563767	2008/2008	R\$ 400.00
213173	6915	MOTOCICLETA	MFJ2931	YAMAHA/FAZER YS250	9C6KG017060007832	G347E007872	2005/2006	R\$ 300.00
213174	6916	MOTOCICLETA	MFT9674	HONDA/CG 150 TITAN KS	9C2KC08108R245383	KC08E18245383	2008/2008	R\$ 400.00
213357	6917	MOTONETA	ILM4456	HONDA/C100 BIZ ES	9C2HA07104R009156	HA07E14009156	2003/2004	R\$ 300.00
213358	6918	MOTOCICLETA	MAH0271	HONDA/CG 125 TITAN	9C2JC250XWR081076	JC25E-X081076	1998/1999	R\$ 300.00
213363	6919	MOTOCICLETA	MDI6234	HONDA/CG 150 TITAN KS	9C2KC08107R191836	KC08E17191836	2007/2007	R\$ 400.00
213365	6920	MOTOCICLETA	MGX5502	HONDA/CG 125 FAN	9C2JC30707R121689	JC30E77121689	2007/2007	R\$ 400.00
213366	6921	MOTOCICLETA	QJB1537	HONDA/CG 160 TITAN	9C2KC2210JR056798	JC22E11056845	2018/2018	R\$ 1200.00
213369	6922	MOTONETA	MBW0781	HONDA/C100 BIZ ES	9C2HA07102R009199	HA07E12009199	2001/2002	R\$ 300.00
213478	6923	MOTOCICLETA	MHH9535	HONDA/CG150 TITAN MIXESD	9C2KC16309R015696	KC16E39015696	2009/2009	R\$ 400.00
213385	6924	MOTOCICLETA	MJE5478	HONDA/CG 150 FAN ESI	9C2KC1670BR591196	KC16E7B591196	2011/2011	R\$ 600.00
213387	6925	MOTOCICLETA	QHY2272	SUNDOWN/HUNTER 100	94J2XTBMCDM025048	JBAMC024125	2012/2013	R\$ 800.00
213391	6926	MOTOCICLETA	MGF2417	DAFRA/KANSAS 150	95VCB1M589M031672	C2L8030900	2008/2009	R\$ 400.00
213393	6927	MOTOCICLETA	MBT8584	HONDA/CG 125 TITAN KS	9C2JC30103R261273	JC30E13261273	2003/2003	R\$ 300.00
213395	6928	MOTONETA	MCE9857	HONDA/C100 BIZ	9C2HA07003R004610	HA07E3004610	2002/2003	R\$ 300.00
213397	6929	MOTONETA	MCH1922	HONDA/C100 BIZ ES	9C2HA07102R020226	HA07E12020226	2002/2002	R\$ 300.00
213398	6930	MOTOCICLETA	MCW8531	HONDA/CG 125 TITAN KS	9C2JC30103R162933	JC30E13162933	2002/2003	R\$ 300.00
213361	6931	MOTONETA	MBR8914	HONDA/C100 BIZ ES	9C2HA07103R060798	HA07E13060798	2003/2003	R\$ 300.00
213377	6932	MOTOCICLETA	MEX4277	HONDA/CG 125 FAN	9C2JC30708R226462	JC30E78226462	2008/2008	R\$ 400.00
213407	6933	MOTOCICLETA	MGE0959	HONDA/CG 150 TITAN KS	9C2KC08108R335862	KC08E18335862	2008/2008	R\$ 400.00
213414	6934	MOTOCICLETA	MKK1138	HONDA/CG 150 FAN ESI	9C2KC1670DR430631	KC16E7D430631	2012/2013	R\$ 800.00
213440	6935	MOTONETA	MDI6351	HONDA/C100 BIZ	9C2HA07004R007254	HA07E4007254	2003/2004	R\$ 300.00
213441	6936	MOTONETA	MDQ1586	HONDA/BIZ 125 KS	9C2JA04106R842922	JA04E16842922	2006/2006	R\$ 300.00
213442	6937	MOTOCICLETA	MDQ7167	HONDA/CG 150 TITAN KS	9C2KC08106R011290	KC08E16011290	2005/2006	R\$ 300.00
213444	6938	MOTOCICLETA	MEY7018	HONDA/CG 150 TITAN KS	9C2KC08108R045053	KC08E18045053	2007/2008	R\$ 400.00
213445	6939	MOTONETA	MFG7709	HONDA/BIZ 125 KS	9C2JA04108R017157	JA04E18017157	2007/2008	R\$ 400.00
213449	6940	MOTOCICLETA	MHQ5798	HONDA/CG 125 FAN KS	9C2JC4110AR713039	JC41E1A713039	2010/2010	R\$ 600.00
213450	6941	MOTONETA	MHQ7567	YAMAHA/NEO AT115	9C6KE1000A0043362	E3E2E-006757	2010/2010	R\$ 600.00
213452	6942	MOTOCICLETA	MKT1902	HONDA/CG 125 FAN KS	9C2JC4110DR112685	JC41E1D112685	2013/2013	R\$ 800.00
213453	6943	MOTOCICLETA	MKY9768	HONDA/CG 125 FAN KS	9C2JC4110DR102296	JC41E1D102296	2012/2013	R\$ 800.00
213454	6944	MOTONETA	QJB2175	HONDA/BIZ 110I	9C2JC7000JR025750	JC70E0J025775	2018/2018	R\$ 1200.00
213459	6945	MOTOCICLETA	AVV0969	HONDA/CG 150 FAN ESI	9C2KC1670CR590738	KC16E7C590738	2012/2012	R\$ 800.00
213462	6946	MOTONETA	MBY0236	HONDA/C100 BIZ	9C2HA07002R042959	HA07E2042959	2002/2002	R\$ 300.00
213464	6947	MOTOCICLETA	MCH7046	HONDA/CG 125 TITAN KS	9C2JC30103R296886	JC30E13296886	2003/2003	R\$ 300.00
213472	6948	MOTONETA	MHK3645	SUNDOWN/WEB 100	94J1XFBJ88M078691	JB8103467	2008/2008	R\$ 400.00
213473	6949	MOTOCICLETA	MIO6664	HONDA/CG 125 FAN KS	9C2JC4110BR501594	JC41E1B501594	2011/2011	R\$ 600.00

212909	6950	MOTOCICLETA	MJY4619	YAMAHA/XTZ 125E	9C6KE1250C0026117	E3D2E034124	2011/2012	R\$ 500.00
202929	6951	MOTONETA	MCN7136	HONDA/C100 BIZ	9C2HA07004R028933	HA07E-4028933	2004/2004	R\$ 300.00
202887	6952	MOTOCICLETA	MCL9727	HONDA/NX-4 FALCON	9C2ND07003R103004	ND07E3103004	2003/2003	R\$ 300.00
202924	6953	MOTOCICLETA	MGT4212	HONDA/POP100	9C2HB02107R017565	HB02E17017565	2007/2007	R\$ 400.00
202896	6954	MOTOCICLETA	QIM8362	HONDA/NXR160 BROS ESDD	9C2KD0810HR430492	KD08E1H430519	2017/2017	R\$ 1000.00
202900	6955	MOTOCICLETA	MET6227	HONDA/CG 150 TITAN KS	9C2KC08108R027816	KC08E18027816	2007/2008	R\$ 400.00
202870	6956	MOTONETA	MCR5769	HONDA/C100 BIZ	9C2HA07003R013501	HA07E-3013501	2002/2003	R\$ 300.00
202871	6957	MOTOCICLETA	MDQ9773	HONDA/CG 125 FAN	9C2JC30707R152159	JC30E77152159	2007/2007	R\$ 400.00
202876	6958	MOTONETA	MCJ9819	HONDA/BIZ 125 ES	9C2JA04206R881912	JA04E26881912	2006/2006	R\$ 300.00
202878	6959	MOTONETA	MEQ7509	HONDA/BIZ 125 ES	9C2JA04207R012732	JA04E27012732	2006/2007	R\$ 400.00
202879	6960	MOTOCICLETA	MIA2536	HONDA/CG 125 FAN KS	9C2JC4110AR668746	JC41E1A668746	2010/2010	R\$ 600.00
202880	6961	MOTOCICLETA	MIL9149	HONDA/CG 125 FAN KS	9C2JC4110BR410943	JC41E1B410943	2010/2011	R\$ 600.00
202890	6962	MOTOCICLETA	MBT0123	HONDA/NX-4 FALCON	9C2ND07002R004520	ND07E2004520	2002/2002	R\$ 300.00

Ibirama – Motocicletas/Outros – CONSERVADOS

Rem	Lote	Tipo	Placa	Marca/Modelo	Chassi	Motor	Ano	Lance
204265	6963	MOTOCICLETA	MBC5014	HONDA/CG 125 TITAN KS	9C2JC30101R179970	JC30E11179970	2001/2001	R\$ 300.00
204313	6964	MOTONETA	MEH4967	HONDA/BIZ 125 ES	9C2JA04208R012640	JA04E28012640	2007/2008	R\$ 400.00

Pomerode – Motocicletas/Outros – CONSERVADOS

Rem	Lote	Tipo	Placa	Marca/Modelo	Chassi	Motor	Ano	Lance
91553	6965	MOTOCICLETA	MKN6816	HONDA/CG 150 FAN ESI	9C2KC1670CR620106	KC16E7C620106	2012/2012	R\$ 800.00
174965	6966	MOTOCICLETA	MFR6203	HONDA/CG 150 TITAN KS	9C2KC08108R312775	KC08E18312775	2008/2008	R\$ 400.00
175014	6967	MOTOCICLETA	MED4383	HONDA/CG 150 TITAN ESD	9C2KC08208R036251	KC08E28036251	2008/2008	R\$ 400.00
175020	6968	MOTONETA	MEX5793	HONDA/BIZ 125 KS	9C2JA04108R029965	JA04E18029965	2008/2008	R\$ 400.00
175899	6969	MOTOCICLETA	QHI1353	HONDA/CG150 FAN ESDI	9C2KC1680FR565478	KC16E8F565478	2015/2015	R\$ 900.00
175902	6970	MOTOCICLETA	MDV7888	SUNDOWN/MAX 125 SE	94J2XDCE55M004231	JCE5009465	2005/2005	R\$ 300.00
175905	6971	MOTOCICLETA	MBL2205	HONDA/XLR 125	9C2JD17102R008181	JD17E12008181	2002/2002	R\$ 300.00
175923	6972	MOTONETA	MDA7352	HONDA/C100 BIZ ES	9C2HA07102R027837	HA07E12027837	2002/2002	R\$ 300.00
208638	6973	MOTONETA	MGJ8701	HONDA/BIZ 125 ES	9C2JA04207R031645	JA04E27031645	2007/2007	R\$ 400.00
209975	6974	MOTONETA	MCS4359	HONDA/C100 BIZ MAIS	9C2HA07203R004534	HA07E23004534	2002/2003	R\$ 300.00
179772	6975	MOTONETA	MEC2673	SUNDOWN/WEB 100	94J1XFBL78M060252	JBL7077648	2007/2008	R\$ 400.00
184244	6976	MOTOCICLETA	MFI1106	HONDA/CG 150 TITAN ESD	9C2KC08208R091308	KC08E28091308	2008/2008	R\$ 400.00
189168	6977	MOTOCICLETA	MKU2099	HONDA/CG 125 FAN ES	9C2JC4120ER003739	JC41E2E003739	2013/2014	R\$ 900.00
191136	6978	MOTONETA	MCP8806	HONDA/C100 BIZ ES	9C2HA07104R054506	HA07E14054506	2004/2004	R\$ 300.00
201415	6979	MOTONETA	MDS3924	HONDA/BIZ 125 ES	9C2JA04207R087702	JA04E27087702	2007/2007	R\$ 400.00
201417	6980	MOTOCICLETA	MHI6652	HONDA/CBx 250 TWISTER	9C2MC35007R028186	MC35E-7028186	2007/2007	R\$ 400.00

Massaranduba – Motocicletas/Outros – CONSERVADOS

Rem	Lote	Tipo	Placa	Marca/Modelo	Chassi	Motor	Ano	Lance
193658	6981	MOTOCICLETA	MCQ8651	HONDA/CG 125 TITAN KS	9C2JC30103R171327	JC30E13171327	2003/2003	R\$ 300.00
199717	6982	MOTOCICLETA	ANY1157	HONDA/CG 125 FAN	9C2JC30706R885092	JC30E76885092	2006/2006	R\$ 400.00
201443	6983	MOTOCICLETA	MAW3543	HONDA/CG 125 TITAN KS	9C2JC3010YR087143	JC30E1Y087143	2000/2000	R\$ 300.00
203566	6984	MOTOCICLETA	MHY2210	HONDA/CG 125 FAN	9C2JC30705R096482	JC30E75096482	2005/2005	R\$ 300.00
203567	6985	MOTOCICLETA	APJ3658	HONDA/CG 150 TITAN KS	9C2KC08108R021315	KC08E18021315	2007/2008	R\$ 400.00
203568	6986	MOTONETA	IKN9027	HONDA/C100 BIZ	9C2HA07002R017018	HA07E2017018	2002/2002	R\$ 300.00
203564	6987	MOTONETA	MBS2163	HONDA/C100 BIZ	9C2HA07002R030286	HA07E-2030286	2002/2002	R\$ 300.00

Corupá – Motocicletas/Outros – CONSERVADOS

Rem	Lote	Tipo	Placa	Marca/Modelo	Chassi	Motor	Ano	Lance
214692	6988	MOTONETA	MCO5922	HONDA/C100 BIZ ES	9C2HA07102R028777	HA07E12028777	2002/2002	R\$ 300.00

Rio do Campo – Motocicletas/Outros – CONSERVADOS

Rem	Lote	Tipo	Placa	Marca/Modelo	Chassi	Motor	Ano	Lance
198014	6989	MOTOCICLETA	MBX2766	HONDA/CG 125 TITAN KS	9C2JC30103R018102	JC30E13018102	2002/2003	R\$ 300.00

Lontras – Motocicletas/Outros – CONSERVADOS

Rem	Lote	Tipo	Placa	Marca/Modelo	Chassi	Motor	Ano	Lance
205362	6990	MOTOCICLETA	MEF4252	HONDA/CG 150 TITAN KS	9C2KC08104R010204	KC08E14010204	2004/2004	R\$ 300.00

Indaial – Motocicletas/Outros – CONSERVADOS

Rem	Lote	Tipo	Placa	Marca/Modelo	Chassi	Motor	Ano	Lance
128331	6991	MOTONETA	MFG3381	SUNDOWN/WEB 100	94J1XFBM56M020466	JBM5022118	2005/2006	R\$ 300.00
128722	6992	MOTONETA	MHG3919	JTA/SUZUKI AN125	9CDCF47AJ9M063095	F472BR163095	2008/2009	R\$ 400.00
166337	6993	MOTONETA	MBZ1631	HONDA/C100 BIZ	9C2HA07002R011507	HA07E2011507	2001/2002	R\$ 300.00
148713	6994	MOTOCICLETA	MHV1151	HONDA/CG 150 FAN ESI	9C2KC1670BR315701	KC16E7B315701	2010/2011	R\$ 600.00
166887	6995	MOTONETA	IMP2919	HONDA/C100 BIZ ES	9C2HA07105R055505	HA07E15055505	2005/2005	R\$ 300.00
169640	6996	MOTONETA	MFQ8842	HONDA/C100 BIZ	9C2HA07005R021685	HA07E5021685	2005/2005	R\$ 300.00
169641	6997	MOTOCICLETA	MFS5615	HONDA/CG 150 TITAN ESD	9C2KC15309R018845	KC15E39018845	2009/2009	R\$ 400.00
187948	6998	MOTOCICLETA	MIP5974	DAFRA/ZIG PLUS	95VFU5B8BCM001085	F2BB001861	2011/2012	R\$ 800.00
187953	6999	MOTOCICLETA	MJZ0852	HONDA/CG 125 FAN KS	9C2JC4110CR510316	JC41E1C510316	2012/2012	R\$ 600.00
201389	7000	MOTOCICLETA	MFN9504	HONDA/CG 125 FAN	9C2JC30708R184616	JC30E78184616	2008/2008	R\$ 400.00
201390	7001	MOTOCICLETA	MFI3308	SUNDOWN/MAX 125 SE	94J2XDCC77M014470	JCA7043920	2007/2007	R\$ 400.00
201371	7002	MOTOCICLETA	QHM0599	HONDA/CG 150 TITAN ESD	9C2KC1650FR212112	KC16E5F212112	2015/2015	R\$ 800.00
201376	7003	MOTOCICLETA	QHE3943	I/SHINERAY XY 250 5	LXYJCNL08F0240327	169FMMFA050206	2014/2015	R\$ 400.00
201387	7004	MOTOCICLETA	MJB0658	HONDA/CG 125 FAN KS	9C2JC4110CR438937	JC41E1C438937	2011/2012	R\$ 600.00
201404	7005	MOTOCICLETA	MFH7595	YAMAHA/YBR 125ED	9C6KE090080032395	E381E094946	2008/2008	R\$ 400.00
201437	7006	MOTONETA	MDG5956	YAMAHA/NEO AT115	9C6KE084050009039	E367E008545	2005/2005	R\$ 300.00
191668	7007	MOTOCICLETA	MLF6106	HONDA/CG 150 TITAN ESD	9C2KC1650ER008601	KC16E5E008601	2013/2014	R\$ 1000.00
191669	7008	MOTOCICLETA	MIG9606	HONDA/CG 150 FAN ESI	9C2KC1670BR593569	KC16E7B593569	2011/2011	R\$ 600.00
191672	7009	MOTOCICLETA	AUW2625	HONDA/CG 150 FAN ESI	9C2KC1670CR447046	KC16E7C447046	2011/2012	R\$ 800.00
191681	7010	MOTOCICLETA	MGK0728	YAMAHA/XTZ 125K	9C6KE1260A0014680	E3D3E018501	2010/2010	R\$ 600.00
203210	7011	MOTONETA	MCX3572	HONDA/C100 BIZ ES	9C2HA07102R036365	HA07E12036365	2002/2002	R\$ 300.00

Guaramirim – Motocicletas/Outros – CONSERVADOS

Rem	Lote	Tipo	Placa	Marca/Modelo	Chassi	Motor	Ano	Lance
135888	7012	MOTONETA	MBK7936	HONDA/BIZ 125 ES	9C2JA04206R867953	JA04E26867953	2006/2006	R\$ 300.00
124840	7013	MOTOCICLETA	ARU4134	YAMAHA/FACTOR YBR125 K	9C6KE122090077107	E381E060260	2009/2009	R\$ 400.00
179683	7014	MOTONETA	MGO1360	HONDA/C100 BIZ ES	9C2HA07104R058705	HA07E14058705	2004/2004	R\$ 300.00
201381	7015	MOTOCICLETA	MEM9823	HONDA/XR 250 TORNADO	9C2MD34008R013875	MD34E8013875	2008/2008	R\$ 400.00
201385	7016	MOTOCICLETA	MCR1227	HONDA/CG 125 TITAN KS	9C2JC30103R290150	JC30E13290150	2003/2003	R\$ 300.00
201788	7017	MOTOCICLETA	MFR7228	HONDA/CG 150 TITAN ESD	9C2KC08208R020904	KC08E28020904	2007/2008	R\$ 400.00
201799	7018	MOTONETA	MFR7959	HONDA/BIZ 125 KS	9C2JA04108R023450	JA04E18023450	2007/2008	R\$ 400.00

Schroeder – Motocicletas/Outros – CONSERVADOS

Rem	Lote	Tipo	Placa	Marca/Modelo	Chassi	Motor	Ano	Lance
128434	7019	MOTONETA	MDW4724	HONDA/BIZ 125 ES	9C2JA04208R071701	JA04E28071701	2008/2008	R\$ 400.00
139981	7020	MOTOCICLETA	MFY9235	YAMAHA/FACTOR YBR125 K	9C6KE122090044232	E3DIE044848	2008/2009	R\$ 400.00
199589	7021	MOTOCICLETA	MEZ2355	HONDA/CG 150 TITAN ES	9C2KC08508R056620	KC08E58056620	2008/2008	R\$ 400.00
199592	7022	MOTOCICLETA	MDC1806	HONDA/CG 150 TITAN KS	9C2KC08105R152128	KC08E15152128	2005/2005	R\$ 300.00

Jaraguá do Sul - Prefeitura – Motocicletas/Outros – CONSERVADOS

Rem	Lote	Tipo	Placa	Marca/Modelo	Chassi	Motor	Ano	Lance
201488	7023	MOTONETA	MDZ4188	HONDA/C100 BIZ ES	9C2HA07105R064061	HA07E15064061	2005/2005	R\$ 300.00
183217	7024	MOTONETA	MEK5402	HONDA/C100 BIZ ES	9C2HA07104R038093	HA07E14038093	2004/2004	R\$ 300.00
199752	7025	MOTONETA	MCP8887	HONDA/C100 BIZ ES	9C2HA07103R085990	HA07E13085990	2003/2003	R\$ 300.00
199784	7026	MOTOCICLETA	MGC5645	HONDA/CG 125 FAN KS	9C2JC41109R506973	JC41E19506973	2009/2009	R\$ 400.00
199786	7027	MOTOCICLETA	MHA7573	YAMAHA/FACTOR YBR125 K	9C6KE122090044327	E3D1E-044342	2008/2009	R\$ 400.00
199787	7028	MOTOCICLETA	MCC0723	YAMAHA/XTZ 125E	9C6KE037030009885	E330E-009819	2003/2003	R\$ 300.00
199794	7029	MOTONETA	MIK2313	HONDA/BIZ 125 KS	9C2JC4810BR012412	JC48E1B012412	2011/2011	R\$ 600.00
199800	7030	MOTONETA	MFY8282	HONDA/C100 BIZ	9C2HA07005R049132	HA07E5049132	2005/2005	R\$ 300.00
200295	7031	MOTOCICLETA	MDE5303	HONDA/CG 150 TITAN KS	9C2KC08106R923108	KC08E16923108	2006/2006	R\$ 300.00
200399	7032	MOTONETA	MDV1514	JTA/SUZUKI AN125	9CDCF47AJ7M023896	F472BR123896	2007/2007	R\$ 400.00

Saete – Motocicletas/Outros – CONSERVADOS

Rem	Lote	Tipo	Placa	Marca/Modelo	Chassi	Motor	Ano	Lance
194419	7033	MOTOCICLETA	MJS9426	HONDA/CG 125 FAN KS	9C2JC4110CR583808	JC41E1C583808	2012/2012	R\$ 800.00
201497	7034	MOTONETA	MLK6794	HONDA/BIZ 125 ES	9C2JC4820DR081286	JC48E2D081286	2013/2013	R\$ 900.00

Presidente Getúlio – Motocicletas/Outros – CONSERVADOS

Rem	Lote	Tipo	Placa	Marca/Modelo	Chassi	Motor	Ano	Lance
205525	7035	MOTOCICLETA	MCA9004	HONDA/CG 150 TITAN KS	9C2KC08104R056465	KC08E14056465	2004/2004	R\$ 300.00
205519	7036	MOTONETA	MAY7316	HONDA/C100 BIZ	9C2HA0700XR063711	HA07E-X063711	1999/1999	R\$ 300.00
205444	7037	MOTOCICLETA	MEM7748	HONDA/CG 150 TITAN ESD	9C2KC08207R017631	KC08E27017631	2006/2007	R\$ 300.00
205445	7038	MOTOCICLETA	MEP5166	HONDA/CG 125 FAN	9C2JC30708R209098	JC30E78209098	2008/2008	R\$ 400.00

Agronômica – Motocicletas/Outros – CONSERVADOS

Rem	Lote	Tipo	Placa	Marca/Modelo	Chassi	Motor	Ano	Lance
205237	7039	MOTOCICLETA	MGO9589	YAMAHA/FACTOR YBR125 ED	9C6KE120090009873	E3C8E009885	2008/2009	R\$ 400.00
205217	7040	MOTOCICLETA	MDF7332	HONDA/CG 125 TITAN ES	9C2JC30203R136334	JC30E23136334	2003/2003	R\$ 390.00

Vitor Meireles – Motocicletas/Outros – CONSERVADOS

Rem	Lote	Tipo	Placa	Marca/Modelo	Chassi	Motor	Ano	Lance
196174	7041	MOTOCICLETA	MEJ5116	HONDA/CG 150 TITAN KS	9C2KC08108R014460	KC08E18014460	2007/2008	R\$ 400.00
205535	7042	MOTOCICLETA	MFL5981	HONDA/NXR150 BROS ES	9C2KD03307R018846	KD03E37018846	2006/2007	R\$ 400.00

Trombudo Central – Motocicletas/Outros – CONSERVADOS

Rem	Lote	Tipo	Placa	Marca/Modelo	Chassi	Motor	Ano	Lance
208774	7043	MOTONETA	MHE8363	HONDA/BIZ 125 ES	9C2JC42209R050102	JC42E29050102	2009/2009	R\$ 400.00

RELAÇÃO DAS SUCATAS DE VEÍCULOS DO LEILÃO 07/CEL/2021 COM PREÇO DE LANCE MÍNIMO

Os veículos abaixo relacionados serão vendidos como **SUCATAS** em lotes individuais ou aglutinados, no estado e condições em que se encontram no pátio, e sem direito a documentação (não poderão voltar a circular).

Rio do Sul - Automóveis/Outros – SUCATAS

Rem	Lote	Tipo	Placa	Marca/Modelo	Chassi	Motor	Ano	Lance
203505	7044	SUCATA	GPF9903	VW/GOL 1000I	9BWZZZ377ST165445	INSERVIVEL	1995/1996	R\$ 250.00
137103	7044	SUCATA	MDH7572	GM/CORSA CLASSIC	9BGSB19N03B168473	5J0007137	2003/2003	R\$ 300.00
204025	7045	SUCATA	LXC6800	FORD/ESCORT 1.8I GLX	9BFZZZ54ZR616993	USC031771	1994/1995	R\$ 250.00
203441	7045	SUCATA	LZJ7943	VW/PARATI CL	9BWZZZ30ZMP211705	INSERVIVEL	1991/1991	R\$ 200.00
203445	7046	SUCATA	MDV8166	FIAT/PALIO 1.8 R FLEX	9BD17140J72782763	H20219779	2006/2007	R\$ 350.00
190840	7046	SUCATA	LXC0786	FIAT/UNO ELECTRONIC	9BD146000S5505971	4308271	1995/1995	R\$ 200.00
195115	7046	SUCATA	JTW6138	GM/VECTRA GL	9BGJG19HWWB560669	JU0003804	1998/1998	R\$ 250.00
203414	7048	SUCATA	AAK6010	FIAT/UNO MILLE FIRE	ILEGÍVEL	178D90115221160	2001/2002	R\$ 300.00
203432	7048	SUCATA	IIE7129	FIAT/UNO 1.6 R	9BD146000K3520261	7486148	1989/1990	R\$ 200.00
203509	7049	SUCATA	MDQ3751	GM/CELTA 5P ENERGY	9BGRD48J04G159593	5N0002482	2004/2004	R\$ 350.00
203424	7049	SUCATA	CGO7129	VW/GOL I	9BWZZZ377TP561605	INSERVIVEL	1996/1996	R\$ 250.00
203425	7050	SUCATA	CXZ1163	IMP/SEAT IBIZA SXE	VSSGRZ6KZWR176274	INSERVIVEL	1998/1999	R\$ 250.00
203508	7050	SUCATA	MCM5008	FIAT/UNO MILLE FIRE	ILEGÍVEL	178D90115521559	2002/2003	R\$ 300.00
203507	7054	SUCATA	LXM1335	FIAT/UNO SX	9BD14600003029930	127A20112262748	1985/1986	R\$ 200.00
203503	7054	SUCATA	DGA8613	VW/GOL SPECIAL	9BWCA05Y52T091752	AFZ698225	2002/2002	R\$ 300.00

Timbó - Automóveis/Outros – SUCATAS

Rem	Lote	Tipo	Placa	Marca/Modelo	Chassi	Motor	Ano	Lance
175642	7059	SUCATA	LYU3255	FIAT/PALIO ED	9BD178016V0320899	INSERVIVEL	1997/1997	R\$ 250.00

151602	7059	SUCATA	LXR2810	VW/PARATI GL 1.8	9BWZZ30ZRP305905	UD385937	1994/1995	R\$ 250.00
165324	7060	SUCATA	MEX5961	GM/CELTA 4P SPIRIT	9BGRX48906G170829	K60045071	2005/2006	R\$ 300.00
188916	7060	SUCATA	LYH1471	FIAT/PALIO ED	9BD178016V0189917	178A30114939552	1997/1997	R\$ 250.00
175799	7061	SUCATA	LXB1262	VW/GOL CL	9BWZZ30ZMT014848	INSERVIVEL	1991/1991	R\$ 200.00
165337	7061	SUCATA	MFS0430	VW/SANTANA	9BWAC03X53P012277	UEE020914	2002/2003	R\$ 300.00
172192	7062	SUCATA	LYJ4310	FIAT/UNO ELECTRONIC	9BD146000P5096527	146C40113810541	1993/1994	R\$ 200.00
189750	7062	SUCATA	MFM9393	RENAULT/CLIO RN 1.0	93YBB0Y152J291179	INSERVIVEL	2001/2002	R\$ 300.00
174240	7063	SUCATA	LWZ1006	FIAT/UNO ELECTRONIC	9BD146000S5479668	146C40114279157	1995/1995	R\$ 250.00
184746	7063	SUCATA	LYY0255	VW/SANTANA 2000 MI	9BWZZ327VP029025	INSERVIVEL	1997/1997	R\$ 250.00
175775	7065	SUCATA	BYM1767	VW/GOL I	9BWZZ377TP553694	INSERVIVEL	1996/1996	R\$ 250.00
175777	7065	SUCATA	LZJ7950	FIAT/UNO MILLE EP	9BD14609755663277	4487088	1995/1996	R\$ 250.00
177060	7068	SUCATA	CMN1558	VW/GOL CL 1.6 MI	9BWZZ373WT093394	UNF014267	1998/1999	R\$ 250.00
188640	7068	SUCATA	AEN7049	VW/GOL 1000	9BWZZ30ZRT065705	INSERVIVEL	1994/1994	R\$ 200.00
184664	7069	SUCATA	CYX0394	FIAT/UNO MILLE SMART	9BD15808814188564	6124089	2000/2001	R\$ 300.00
179403	7069	SUCATA	ICV1784	VW/KOMBI	ILEGÍVEL	INSERVIVEL	1988/1989	R\$ 200.00
188915	7073	SUCATA	LZX8780	FIAT/UNO ELECTRONIC	9BD146000P5102441	3818330	1993/1994	R\$ 200.00
188649	7073	SUCATA	AFX7126	FIAT/UNO MILLE EP	9BD146107T5691020	INSERVIVEL	1996/1996	R\$ 250.00

Gaspar - Automóveis/Outros – SUCATAS

Rem	Lote	Tipo	Placa	Marca/Modelo	Chassi	Motor	Ano	Lance
170246	7077	SUCATA	MAY2302	FORD/COURIER 1.6 XL	ILEGÍVEL	9202086	2000/2000	R\$ 300.00
55722	7077	SUCATA	LYM9513	FIAT/UNO MILLE SX	9BD146028V5917484	INSERVIVEL	1997/1997	R\$ 300.00
100491	7078	SUCATA	MIW0717	VW/GOL 1.0	9BWAA05U5CP102649	CCNA94607	2011/2012	R\$ 400.00
139771	7078	SUCATA	LYS1445	GM/CORSA SUPER	9BGSD08ZVVC773792	INSERVIVEL	1997/1997	R\$ 250.00
161282	7079	SUCATA	DQH2919	FORD/KA GL	9BFBSZGDA6B568840	C4C6568840	2005/2006	R\$ 350.00
101077	7079	SUCATA	LXL9651	GM/MONZA SL EFI	9BGJG11KPPB025887	INSERVIVEL	1993/1993	R\$ 200.00
110234	7080	SUCATA	LIY8614	AUDI/A3 1.8T	93UMC48L314000326	INSERVIVEL	2000/2001	R\$ 300.00
149311	7080	SUCATA	MGI5479	FORD/KA FLEX	ILEGÍVEL	SMRB9076223	2008/2009	R\$ 600.00
110251	7081	SUCATA	LYD9131	VW/GOL I	9BWZZ377TT243852	INSERVIVEL	1996/1997	R\$ 250.00
193671	7081	SUCATA	DGX6425	FIAT/UNO MILLE FIRE	ILEGÍVEL	178D90115674931	2002/2002	R\$ 300.00
120396	7082	SUCATA	BUC3613	VW/LOGUS CLI 1.8	9BWZZ55ZSB739051	USC073694	1995/1995	R\$ 250.00
161168	7082	SUCATA	MAJ2686	FORD/VERSAILLES GL	9BFZZ33ZRP013465	UDB010388	1994/1994	R\$ 250.00
139382	7083	SUCATA	LXY0048	VW/GOL 1000I	9BWZZ377TT096082	INSERVIVEL	1996/1996	R\$ 250.00
177072	7083	SUCATA	MFV9168	FIAT/FIORINO FLEX	9BD25504988821765	178E90117880757	2007/2008	R\$ 350.00
139389	7084	SUCATA	MHE2630	FIAT/FIORINO IE	ILEGÍVEL	178E80116659845	2005/2006	R\$ 350.00
161156	7084	SUCATA	LXE9587	VW/GOL 1000	9BWZZ30ZRT050582	INSERVIVEL	1994/1994	R\$ 200.00
139443	7085	SUCATA	LWX0714	FIAT/FIORINO IE	9BD146000S8418816	178A50114747385	1995/1995	R\$ 250.00
210259	7085	SUCATA	MAT0694	VW/GOL 16V	9BWCA15X8YT203871	INSERVIVEL	2000/2000	R\$ 300.00
139444	7086	SUCATA	LXE3764	GM/KADETT IPANEMA GL	9BGKT35GRRC359519	B18LZ31117540	1994/1994	R\$ 250.00
195331	7086	SUCATA	AJZ8635	GM/ASTRA MILENIUM	9BGTT69C01B215820	INSERVIVEL	2001/2001	R\$ 300.00
193538	7087	SUCATA	LXH8579	FORD/ESCORT 1.0 HOBBY	9BFZZ54ZSB755966	INSERVIVEL	1995/1995	R\$ 200.00
139748	7087	SUCATA	ALS0096	IMP/FORD ESCORT 1.8I GLX	8AFZZ54ATJ007420	USC823491	1996/1996	R\$ 250.00
139753	7088	SUCATA	JLH6439	FIAT/PALIO WEEKEND STILE	9BD178858V0217482	8351618	1997/1997	R\$ 250.00
193971	7088	SUCATA	AJH4418	VW/GOL 16V	9BWCA15X7YT198016	INSERVIVEL	2000/2000	R\$ 300.00
139757	7089	SUCATA	LWT4497	VW/VOYAGE LS	9BWZZ30ZDP076477	INSERVIVEL	1983/1983	R\$ 200.00
148829	7089	SUCATA	MGR5900	VW/GOL 1.0	9BWCA05X35T083998	AZN226412	2004/2005	R\$ 350.00
133849	7091	SUCATA	GYL0730	FIAT/MAREA TURBO	9BD18524617046341	185A40112049750	2001/2001	R\$ 350.00
193972	7091	SUCATA	ALJ2571	GM/CELTA 5 PORTAS	9BGRD48X04G129539	6V0025514	2003/2004	R\$ 350.00
198788	7092	SUCATA	LYN7009	FIAT/PALIO EDX	9BD178226T0060585	178A30114748938	1996/1996	R\$ 250.00
134015	7092	SUCATA	BAR2010	VW/SANTANA GLS	9BWZZ32ZHP209678	INSERVIVEL	1986/1987	R\$ 200.00
134122	7093	SUCATA	MAB6242	FIAT/PREMIO CSL	9BD146000K3436734	INSERVIVEL	1989/1989	R\$ 200.00
169723	7093	SUCATA	ABB8847	FIAT/ELBA CSL 1.6	9BD146000L3637319	7532848	1990/1991	R\$ 200.00
170215	7094	SUCATA	ALG5065	GM/CELTA 5 PORTAS	9BGRD48X04G116687	6V0015781	2003/2004	R\$ 300.00
161768	7094	SUCATA	MDH7286	FIAT/UNO MILLE FIRE FLEX	9BD15822764741758	146E10116515863	2005/2006	R\$ 350.00
169682	7095	SUCATA	ACN5455	FORD/ESCORT L	9BFBXLBABJS35187	INSERVIVEL	1988/1988	R\$ 200.00
177646	7095	SUCATA	MKM5181	VW/GOL 1.0	9BWAA05U8DT009584	CCNB77005	2012/2013	R\$ 400.00
169695	7096	SUCATA	IIT7180	GM/CORSA WIND	9BGSC08Z0XC705461	AJ0025174	1999/1999	R\$ 300.00
198793	7096	SUCATA	MAV0205	IMP/VW POLO CLAS. 1.8 MI	8AWZZZ9EZYA514643	USE027000	2000/2000	R\$ 300.00

169716	7097	SUCATA	MAB4779	FORD/ESCORT GL	9BFBXXLBAJBW57624	838139	1988/1989	R\$ 200.00
202537	7097	SUCATA	CLL7494	VW/PARATI GL	9BWZZZ30ZHT040986	INSERVIVEL	1987/1987	R\$ 200.00
203357	7098	SUCATA	LX00150	IMP/FIAT TIPO 1.6 IE	ZFA160000R4974340	INSERVIVEL	1994/1994	R\$ 250.00
139931	7098	SUCATA	MAV3425	VW/GOL 16V	9BWCA15X0YT191232	AFR324402	2000/2000	R\$ 250.00
148808	7099	SUCATA	COM8667	GM/MONZA SL/E 1.8	9BGJK11ZJJ8044507	INSERVIVEL	1988/1988	R\$ 200.00
182165	7099	SUCATA	GNI9423	IMP/VW GOL CL 1.8	8AWZZZ30ZRJ000092	UD929151	1994/1994	R\$ 250.00
170254	7100	SUCATA	BRP3577	FIAT/UNO ELECTRONIC	9BD146000R5394596	146C40114170191	1994/1995	R\$ 250.00
148824	7100	SUCATA	MBU8640	FORD/ESCORT 1.0 HOBBY	9BFZZZ54ZRB588699	INSERVIVEL	1994/1994	R\$ 250.00
149306	7102	SUCATA	MAN9093	FIAT/FIORINO IE	9BD255044X8643937	5700736	1999/1999	R\$ 300.00
170237	7102	SUCATA	LXV5675	FIAT/UNO MILLE EP	9BD146107T5772232	4613505	1996/1996	R\$ 250.00
149321	7104	SUCATA	MAE9390	FIAT/UNO MILLE SX	9BD146047T5858893	4803496	1996/1997	R\$ 250.00
193535	7104	SUCATA	AWG2100	FIAT/MAREA ELX	9BD185235W7002095	914652	1998/1999	R\$ 300.00
161134	7105	SUCATA	BIN3766	GM/KADETT IPAN. SL/E EFI	9BGKS15KPN312213	B18Y231025552	1992/1993	R\$ 250.00
161152	7106	SUCATA	LWT1052	VW/GOL CLI	9BWZZZ377ST001370	UNC010340	1995/1995	R\$ 250.00
177070	7106	SUCATA	MAX7800	VW/GOL I	9BWZZZ377TP578508	INSERVIVEL	1996/1997	R\$ 250.00
161162	7108	SUCATA	LXP3440	IMP/FIAT TIPO 1.6 IE	ZFA160000R5064234	160E20119235246	1994/1995	R\$ 250.00
198785	7108	SUCATA	CZF5537	FORD/KA GL	9BFBSZGDAYB667348	INSERVIVEL	1999/2000	R\$ 300.00
161163	7109	SUCATA	LYA9715	VW/FUSCA 1300	BJ137422	INSERVIVEL	1975/1975	R\$ 200.00
203324	7109	SUCATA	AFD8918	VW/KOMBI	9BWZZZ231SP008487	SC0001071	1995/1995	R\$ 250.00
161288	7112	SUCATA	MAP5976	VW/KOMBI PICK UP	9BWZZZ26ZJP012451	INSERVIVEL	1988/1988	R\$ 200.00
198783	7112	SUCATA	BNP1719	VW/QUANTUM GLS 2000I	9BWZZZ3ZPP050873	UQC001808	1993/1994	R\$ 250.00
177061	7113	SUCATA	AAD0786	FIAT/PREMIO CSL 1.6	9BD146000L3550882	INSERVIVEL	1990/1990	R\$ 250.00
205366	7113	SUCATA	AHZ0528	VW/GOL 16V	9BWZZZ377WP569158	AFR094001	1998/1999	R\$ 300.00
170203	7118	SUCATA	AFH1475	FIAT/UNO ELECTRONIC	9BD146000S5475881	INSERVIVEL	1995/1995	R\$ 250.00
193640	7118	SUCATA	LYG1977	FIAT/UNO MILLE	9BD146000N3860265	146B4011-3539878	1992/1992	R\$ 200.00
170216	7120	SUCATA	BUA4471	FIAT/UNO ELECTRONIC	9BD146000S5470019	146C4011-4268330	1995/1995	R\$ 250.00
182882	7120	SUCATA	MHG0457	GM/CELTA 2P LIFE	9BGRZ08F0BG165530	NAB108966	2010/2011	R\$ 400.00
170217	7121	SUCATA	CDL3977	VW/GOL CL 1.6 MI	9BWZZZ373WT099617	UNF016986	1998/1999	R\$ 300.00
203363	7121	SUCATA	LZE1835	FIAT/UNO MILLE EX	9BD158018X4071674	146A70115770678	1999/1999	R\$ 300.00
170218	7122	SUCATA	DCE9762	FIAT/PALIO EX	9BD17101212026192	5057780	2000/2001	R\$ 300.00
182282	7122	SUCATA	LZP2893	FORD/FIESTA	9BFZZZFHWB198882	C4AW198882	1998/1998	R\$ 300.00
182309	7124	SUCATA	LZC7967	FIAT/FIORINO IE	9BD255044V8569414	5210637	1997/1997	R\$ 250.00
170243	7124	SUCATA	LZH6075	VW/PARATI GLS	9BWZZZ30ZEP031077	INSERVIVEL	1984/1984	R\$ 200.00
170253	7126	SUCATA	MDS1249	FIAT/UNO MILLE FIRE	9BD15802554629548	INSERVIVEL	2004/2005	R\$ 300.00
195845	7126	SUCATA	LZB1435	M.BENZ/A 160	9BMMF33E8XA001148	1,6696E+13	1999/1999	R\$ 300.00
170389	7128	SUCATA	IEA5222	FIAT/UNO MILLE EP	ILEGÍVEL	INSERVIVEL	1995/1996	R\$ 250.00
182875	7128	SUCATA	DKX4245	GM/CELTA 3 PORTAS SUPER	9BGRD08X04G190489	6V0062031	2004/2004	R\$ 350.00
198781	7131	SUCATA	AIK7366	IMP/VW POLO CLAS. 1.8 MI	8AWZZZ6K2XA605085	INSERVIVEL	1999/1999	R\$ 250.00
193541	7131	SUCATA	MAZ5182	FIAT/UNO MILLE EX	9BD158068Y4126329	5951358	2000/2000	R\$ 300.00
193985	7140	SUCATA	MAN1061	VW/GOL 16V	9BWZZZ373XT042066	AFR155966	1999/1999	R\$ 250.00
193677	7140	SUCATA	MBV8331	VW/GOL SPECIAL	9BWCA05Y12T064595	AFZ682912	2001/2002	R\$ 300.00
198782	7146	SUCATA	ANA1102	FIAT/UNO ELECTRONIC	9BD146000R5354574	4123144	1994/1995	R\$ 250.00
209573	7146	SUCATA	MEH5530	FIAT/PALIO WEEKEND STILE	9BD178858X0900187	176377	1999/1999	R\$ 300.00
203356	7149	SUCATA	LWZ9170	FIAT/UNO ELECTRONIC	9BD146000R5327223	146C40114090614	1994/1994	R\$ 250.00
198789	7149	SUCATA	LYP1264	IMP/FORD ESCORT GL 16V H	ILEGÍVEL	RKDVK24384	1997/1997	R\$ 250.00
198794	7151	SUCATA	ATE7308	VW/GOL 1.0	9BWAA05UXBT151108	CCN654749	2010/2011	R\$ 3200.00
202547	7151	SUCATA	MAY8780	FIAT/PALIO EDX	9BD178226T0150669	178A30114886311	1996/1997	R\$ 300.00
203326	7153	SUCATA	CEC6586	FIAT/TEMPRA IE	ILEGÍVEL	159B80119142992	1996/1996	R\$ 300.00
203328	7154	SUCATA	IJB2109	RENAULT/SCENIC RXE 2.0	93YJAMG35XJ048701	IO27606	1999/1999	R\$ 300.00
203361	7154	SUCATA	LZD9183	VW/FUSCA 1300	BP798549	INSERVIVEL	1971/1971	R\$ 200.00
203360	7157	SUCATA	LYS5104	VW/GOL MI	9BWZZZ377VT118966	AFZ122277	1997/1997	R\$ 250.00
205367	7157	SUCATA	LZJ3920	GM/CORSA GL 1.6	9BGSE19NTSC671440	INSERVIVEL	1995/1996	R\$ 250.00

Ituporanga - Automóveis/Outros – SUCATAS

Rem	Lote	Tipo	Placa	Marca/Modelo	Chassi	Motor	Ano	Lance
184078	7167	SUCATA	LZD5425	FORD/DEL REY 1.8 L	9BFCXXLC2KBT21274	INSERVIVEL	1989/1990	R\$ 200.00
138245	7167	SUCATA	MAV6970	VW/GOL CL 1.6 MI	9BWZZZ377TP584167	INSERVIVEL	1996/1997	R\$ 250.00
184084	7169	SUCATA	MAM5798	GM/CORSA WIND	9BGSC68ZXWC684277	INSERVIVEL	1998/1999	R\$ 250.00

184089	7169	SUCATA	MMZ5733	FIAT/UNO ELECTRONIC	9BD146000S5430255	INSERVIVEL	1995/1995	R\$ 250.00
--------	------	--------	---------	---------------------	-------------------	------------	-----------	------------

Blumenau - Automóveis/Outros – SUCATAS

Rem	Lote	Tipo	Placa	Marca/Modelo	Chassi	Motor	Ano	Lance
202361	7171	SUCATA	ABB8770	VW/VOYAGE S	9BWZZZ30ZGT110659	INSERVIVEL	1986/1986	R\$ 250.00
174795	7171	SUCATA	MGO4248	I/HYUNDAI I30 2.0	KMHDC51EABU257667	G4GCA813824	2010/2011	R\$ 600.00
181207	7172	SUCATA	MAQ7826	FORD/VERONA GLX	9BFZZZ54ZLB130273	US033891	1990/1991	R\$ 250.00
210109	7172	SUCATA	LXR3716	VW/GOL 1000I	9BWZZZ377TT047370	INSERVIVEL	1996/1996	R\$ 250.00
76080	7173	SUCATA	ILG6041	GM/CORSA SEDAN	9BGXF19X03C195401	1Q0000182	2003/2003	R\$ 350.00
76104	7173	SUCATA	LWV0730	VW/VOYAGE GL 1.8	9BWZZZ30ZRP286172	UD378695	1994/1995	R\$ 250.00
116146	7175	SUCATA	MJG8098	I/KIA SPORTAGE LX3 2.0G2	KNAPB811AC7221682	G4KDB5156839	2011/2012	R\$ 500.00
210498	7175	SUCATA	MAS0699	VW/GOL CL	9BWZZZ30ZNT049956	INSERVIVEL	1992/1992	R\$ 200.00
202416	7176	SUCATA	LXL1681	VW/SAVEIRO	9BWZZZ30ZFT056925	INSERVIVEL	1985/1985	R\$ 250.00
134386	7176	SUCATA	LXG7361	GM/VECTRA GLS	9BGLK19BTSB312135	C20NE31053376L	1995/1996	R\$ 250.00
197495	7177	SUCATA	AJU3630	FIAT/PALIO YOUNG	9BD17808612274679	6233106	2001/2001	R\$ 300.00
209702	7177	SUCATA	LZB5698	GM/VECTRA GL	ILEGÍVEL	NN0057337	1997/1998	R\$ 300.00
197496	7178	SUCATA	BAD0404	VW/GOL CLI	9BWZZZ377TP509069	UNC147398	1996/1996	R\$ 250.00
200372	7178	SUCATA	JYU2217	FIAT/PALIO WEEKEND STILE	9BD178858W0596435	9912027	1998/1998	R\$ 300.00
197497	7179	SUCATA	LXY1786	FIAT/UNO MILLE EP	9BD146107T5765984	4607626	1996/1996	R\$ 250.00
199202	7179	SUCATA	DLQ0710	VW/GOL 16V	9BWZZZ373XT078168	AFR191669	1999/1999	R\$ 300.00
197498	7180	SUCATA	LYS9425	VW/GOL GL	9BWZZZ30ZJT075000	INSERVIVEL	1988/1988	R\$ 200.00
210550	7180	SUCATA	MBK4121	FIAT/PALIO YOUNG	9BD17834612265297	6209865	2001/2001	R\$ 300.00
209998	7181	SUCATA	MAH6867	FORD/FIESTA	9BFZZZFDABW205002	C4AW205002	1998/1998	R\$ 250.00
197499	7181	SUCATA	LZV6712	FIAT/PALIO EX	9BD178096W0615801	INSERVIVEL	1998/1998	R\$ 300.00
197500	7182	SUCATA	MAG2790	FIAT/UNO MILLE SX	9BD146047T5861796	146A70114813761	1996/1997	R\$ 300.00
202422	7182	SUCATA	JNT4366	GM/CORSA WIND	9BGSC68ZXWC678748	AJ0006865	1998/1999	R\$ 300.00
197501	7183	SUCATA	MCH5139	FIAT/UNO MILLE FIRE	9BD15822524335961	5296464	2001/2002	R\$ 300.00
199199	7183	SUCATA	CSF6866	VW/GOL 16V	9BWZZZ373YT104867	AFR257845	1999/2000	R\$ 300.00
197857	7184	SUCATA	ADJ3551	GM/MONZA SL EFI	9BGJG11KPNB006615	B18Y231022047	1992/1993	R\$ 250.00
197859	7184	SUCATA	AIB4354	HONDA/CIVIC EX	93HEJ8650WZ202916	D16Y83797045	1998/1998	R\$ 300.00
197862	7186	SUCATA	IEI9493	GM/MONZA GLS	9BGMK69RTSB009858	18LVH31021896	1995/1996	R\$ 250.00
201124	7186	SUCATA	IGO0956	FORD/FIESTA	ILEGÍVEL	C4AV150761	1997/1998	R\$ 250.00
200728	7187	SUCATA	LYX6617	FIAT/PALIO EDX	9BD178226V0407100	5219779	1997/1997	R\$ 300.00
197863	7187	SUCATA	LZE8105	GM/KADETT SL EFI	9BGKT08GNNC325261	B18N231020738	1992/1992	R\$ 250.00
197864	7188	SUCATA	MAN4460	VW/GOL I	9BWZZZ377TT195200	INSERVIVEL	1996/1997	R\$ 250.00
209990	7188	SUCATA	ALI6855	PEUGEOT/206 TECNO 16	9362AN6A94W030686	10DBT50012554	2003/2004	R\$ 350.00
202366	7189	SUCATA	MAD3590	FIAT/UNO S	9BD146000M3692728	3311199	1991/1991	R\$ 250.00
199198	7189	SUCATA	BBO0806	VW/GOL 16V	9BWZZZ373YT015362	AFR170129	1999/2000	R\$ 300.00
199201	7191	SUCATA	DEN8309	VW/PARATI 16V TURBO	9BWDA05X62T053832	ASW022777	2001/2002	R\$ 300.00
201577	7191	SUCATA	IDC0428	GM/KADETT LITE	9BGKY08GRR333529	INSERVIVEL	1994/1994	R\$ 250.00
199203	7193	SUCATA	HVW7397	VW/GOL 16V	9BWZZZ373WP576973	AFR106259	1998/1999	R\$ 300.00
202426	7193	SUCATA	LYJ2467	VW/GOL CL	9BWZZZ30ZKT099844	UN106987	1989/1989	R\$ 200.00
199205	7194	SUCATA	CSJ7314	VW/GOL 16V	9BWZZZ373YP060298	AFR270420	1999/2000	R\$ 300.00
199210	7194	SUCATA	MBC0246	VW/GOL SERIE OURO 2000	9BWCA15X0YT237058	INSERVIVEL	2000/2000	R\$ 300.00
200369	7195	SUCATA	AJA9585	VW/PARATI 16V	9BWZZZ374YT120441	AFR268579	1999/2000	R\$ 300.00
200379	7195	SUCATA	LZW3295	FORD/VERSAILLES GL	9BFZZZ33ZPP021148	UE341582	1993/1993	R\$ 250.00
200374	7197	SUCATA	BPA2050	FIAT/UNO ELECTRONIC	9BD146000R5291302	4051466	1994/1994	R\$ 250.00
202446	7197	SUCATA	MHG6561	VW/VOYAGE 1.0	9BWDA05U3AT173351	CCN394512	2009/2010	R\$ 600.00
200376	7198	SUCATA	LZF9187	VW/GOL SPECIAL	9BWZZZ377YP023408	AFZ456151	1999/2000	R\$ 350.00
200738	7198	SUCATA	MAX7870	GM/OMEGA GLS	9BGVP19HVTB202466	C22NE31014582V	1996/1997	R\$ 300.00
200378	7199	SUCATA	LZO6847	VW/VOYAGE LS	9BWZZZ30ZDP022022	INSERVIVEL	1982/1983	R\$ 200.00
202370	7199	SUCATA	MCX5308	FIAT/PALIO FIRE	9BD17146242362601	178D90115837459	2003/2004	R\$ 300.00
200380	7201	SUCATA	MAP2115	I/RENAULT CLIO RL	8A1557TLXL034538	AC47802	1999/1999	R\$ 300.00
199213	7201	SUCATA	KIU1868	VW/PARATI 16V	9BWZZZ374YT004039	AFR195181	1999/2000	R\$ 300.00
200725	7202	SUCATA	AFI0194	FIAT/UNO ELECTRONIC	9BD146000S5487990	146C40114290122	1995/1995	R\$ 200.00
200366	7202	SUCATA	MBH2106	VW/GOL 16V	9BWCA15X8YT240015	AFR368522	2000/2000	R\$ 300.00
200726	7203	SUCATA	BQG1517	GM/MONZA SL EFI	9BGJG11GPNB018567	INSERVIVEL	1992/1993	R\$ 200.00
210000	7203	SUCATA	MAQ0919	IMP/GM CORSA GL	8AGSE19NXWR612178	JC5014224	1998/1999	R\$ 300.00

202431	7205	SUCATA	IJC3412	FORD/KA GL	9BFBSZGDAYB666393	C4CY666393	1999/2000	R\$ 300.00
200729	7205	SUCATA	LZD9257	FORD/KA	9BFZZZGDABV546489	C4BV546489	1997/1998	R\$ 300.00
200730	7206	SUCATA	MAE9576	FORD/KA	ILEGÍVEL	C4BW604828	1998/1998	R\$ 200.00
201580	7206	SUCATA	LXB6077	VW/LOGUS CLI	9BWZZZ55ZSB719861	UVA019253	1995/1995	R\$ 200.00
201573	7207	SUCATA	AJW4435	RENAULT/CLIO RL 1.0	93YBBOY051J236714	F027641	2001/2001	R\$ 350.00
200733	7207	SUCATA	DGV7486	VW/GOL 16V POWER	9BWCA05X92P092662	AZP092361	2002/2002	R\$ 300.00
200737	7208	SUCATA	LZX0412	VW/SANTANA 2000 MI	9BWZZZ327WP000641	UQF037929	1998/1998	R\$ 300.00
202387	7208	SUCATA	LYO7479	VW/GOL GLI 1.8	9BWZZZ377TT153957	UDC080755	1996/1996	R\$ 300.00
202432	7210	SUCATA	LAX3937	GM/CORSA WIND	9BGSC08WTC622643	B10NZ31137414	1995/1996	R\$ 300.00
200739	7210	SUCATA	MBJ0812	FIAT/UNO MILLE SMART	9BD15828814144182	146A70116003844	2000/2001	R\$ 350.00
200740	7211	SUCATA	MCS5803	FIAT/UNO MILLE FIRE	9BD15802564694853	178D90116409976	2005/2006	R\$ 350.00
209743	7211	SUCATA	MPM8177	VW/GOL I	9BWZZZ377TT121593	INSERVIVEL	1996/1996	R\$ 300.00
201093	7212	SUCATA	AGA3607	GM/CORSA WIND	9BGSC08ZTTC720080	B10NE31005972	1996/1996	R\$ 250.00
199209	7212	SUCATA	MAL4491	FIAT/PALIO WEEKEND STILE	9BD178858X0802841	178A80110080060	1999/1999	R\$ 300.00
201095	7213	SUCATA	AQC6245	VW/GOL 1.0	9BWCA05W48T200869	BNW436807	2008/2008	R\$ 350.00
201105	7213	SUCATA	MEI4652	VW/GOL 1.0	9BWCA05XX4T120835	AZN157564	2004/2004	R\$ 350.00
201098	7214	SUCATA	LXM0194	IMP/FORD ESCORT GL	8AFZZZ54ASJ071926	UVA810879	1995/1996	R\$ 250.00
202400	7214	SUCATA	MBE0853	VW/QUANTUM	9BWBC03X41P020064	UDJ033914	2001/2001	R\$ 300.00
201099	7215	SUCATA	LYN7592	VW/GOL MI	9BWZZZ377VP527136	AFZ056211	1997/1997	R\$ 250.00
201100	7215	SUCATA	CMU1597	VW/PARATI CL 1.6 MI	9BWZZZ379VT050307	UND062771	1997/1997	R\$ 300.00
201101	7217	SUCATA	MBM4772	VW/GOL SPECIAL	9BWCA05Y11T128648	AFZ595030	2001/2001	R\$ 300.00
201556	7217	SUCATA	MAK6674	IMP/RENAULT MEGANE 2.0 L	8A1L64GXZXS018588	AC35697	1999/1999	R\$ 200.00
201102	7218	SUCATA	MCA7002	FIAT/PALIO YOUNG	9BD17808612280680	6248755	2001/2001	R\$ 300.00
202408	7218	SUCATA	LXX9028	FIAT/PALIO EL	9BD178237T0028387	178A50114690365	1996/1996	R\$ 250.00
202434	7219	SUCATA	LXW9979	VW/GOL CLI	9BWZZZ377ST148564	UNC064181	1995/1995	R\$ 250.00
201103	7219	SUCATA	MDA2559	FIAT/UNO MILLE FIRE	9BD15802544523774	178D9011*5853173*	2003/2004	R\$ 350.00
201104	7220	SUCATA	MEB0475	FIAT/PALIO FIRE FLEX	9BD17106G95284705	178F10118323665	2008/2009	R\$ 350.00
202427	7220	SUCATA	LZV1927	VW/FUSCA 1300 L	BJ392554	INSERVIVEL	1976/1976	R\$ 200.00
202392	7222	SUCATA	LZN9845	VW/POINTER GLI 1.8	9BWZZZ55ZRB597407	USC027115	1994/1994	R\$ 250.00
201108	7222	SUCATA	AFG0145	FIAT/UNO ELECTRONIC	9BD146000S5465794	INSERVIVEL	1995/1995	R\$ 200.00
201110	7223	SUCATA	AHM3752	IMP/FIAT SIENA EL	8AP178534V4026494	INSERVIVEL	1997/1998	R\$ 250.00
212260	7223	SUCATA	HVS1505	FORD/KA	ILEGÍVEL	C4BX644279	1999/1999	R\$ 300.00
201112	7224	SUCATA	LXB6024	IMP/VW GOLF GL	WVWCG81H6SW387259	ACC004269	1995/1995	R\$ 350.00
201118	7224	SUCATA	MAV5458	VW/SANTANA GLS 2000	9BWZZZ32ZLP006726	UQ031861	1990/1990	R\$ 200.00
201113	7225	SUCATA	LYN4709	FORD/FIESTA	9BFZZZFDATB035590	C4ATE30390	1996/1996	R\$ 300.00
201115	7225	SUCATA	MAM9487	GM/CORSA WIND	9BGSC68ZXWC664392	BS0182623	1998/1999	R\$ 200.00
201116	7227	SUCATA	LYL7142	FORD/KA	9BFZZZGDABV002785	C4BVU02785	1997/1997	R\$ 300.00
209728	7227	SUCATA	MBE8783	VW/SAVEIRO 1.8	9BWEC05X91P528959	UDH184174	2001/2001	R\$ 300.00
209929	7229	SUCATA	MAU3465	GM/ASTRA GLS	9BGTB08B0YB151782	NK0027675	2000/2000	R\$ 300.00
201119	7229	SUCATA	MAZ8769	GM/CHEVY 500 SL	9BG5TE80UGC136624	6JA30PA95865	1986/1986	R\$ 200.00
193386	7230	SUCATA	LZZ2399	FIAT/PALIO ED	9BD178016V0502403	SC0009884	1997/1998	R\$ 250.00
201585	7230	SUCATA	COH6192	GM/VECTRA CD	9BGJL19FWVB507762	CM0000209	1997/1998	R\$ 300.00
199217	7231	SUCATA	MDK1540	VW/GOL 16V	9BWZZZ373WT149351	AFR120616	1998/1999	R\$ 250.00
201127	7231	SUCATA	LYZ5398	VW/GOL CL	9BWZZZ30ZLT023120	INSERVIVEL	1990/1990	R\$ 250.00
199855	7232	SUCATA	AKO9534	FORD/FIESTA EDGE	9BFZF12C038038553	CPJA38038553	2002/2003	R\$ 350.00
199212	7232	SUCATA	JNN8963	FIAT/PALIO 16V	9BD178258V0287621	178A8011-9767406	1997/1997	R\$ 250.00
199858	7233	SUCATA	LXH0783	FIAT/ELBA	9BD146000H3276757	INSERVIVEL	1987/1987	R\$ 200.00
199860	7233	SUCATA	LXT5403	FIAT/UNO MILLE EP	9BD146097T5723498	4554036	1996/1996	R\$ 250.00
199862	7235	SUCATA	MAT6459	VW/FUSCA 1500	BS457098	INSERVIVEL	1974/1974	R\$ 200.00
209925	7235	SUCATA	CED2598	VW/GOL CLI	9BWZZZ377SP502096	UNC111412	1995/1996	R\$ 250.00
209738	7236	SUCATA	MBP5725	VW/GOLF	9BWAA41JX24058375	INSERVIVEL	2002/2002	R\$ 300.00
199863	7236	SUCATA	MCD8330	FIAT/TEMPRA SX	9BD159046V9204181	9196749	1997/1998	R\$ 250.00
199208	7237	SUCATA	MAL3825	VW/PARATI 16V	9BWZZZ374YT005883	AFR198428	1999/2000	R\$ 300.00
201591	7237	SUCATA	MAU6138	FORD/FIESTA	9BFZZZFHAWB242127	C4AW242127	1998/1999	R\$ 250.00
201587	7242	SUCATA	LYF3039	GM/MONZA CLUB	9BGJM69RRR064522	NJ0023956	1994/1994	R\$ 250.00
199214	7242	SUCATA	MAN1994	VW/GOL 16V	9BWZZZ373YT018807	AFR203550	1999/2000	R\$ 300.00
199215	7243	SUCATA	MAP6491	VW/GOL 16V	9BWZZZ373XT052220	AFR072139	1999/1999	R\$ 300.00
200362	7243	SUCATA	LBN1700	IMP/RENAULT 19 RT	8A1553STZTS001533	AA53937	1996/1997	R\$ 250.00
201561	7244	SUCATA	CAT5013	FIAT/UNO ELECTRONIC	9BD146000S5502265	146C40114305456	1995/1995	R\$ 250.00

202385	7244	SUCATA	LXW0938	VW/PARATI GL 1.8	9BWZZ30ZPP235068	UD324876	1993/1993	R\$ 250.00
210496	7245	SUCATA	LYW2770	VW/GOL CLI	9BWZZ377ST193572	UNC094607	1995/1996	R\$ 250.00
201563	7245	SUCATA	LXP4816	VW/GOL MI	9BWZZ377WP582320	AFZ331324	1998/1999	R\$ 300.00
201564	7246	SUCATA	LZT0351	VW/VOYAGE LS	9BWZZ30ZFP050038	INSERVIVEL	1985/1985	R\$ 250.00
202369	7246	SUCATA	MAX2372	GM/CORSA WIND	9BGSC19Z0YC176228	NM0035432	2000/2000	R\$ 300.00
201589	7247	SUCATA	MCG6113	FIAT/FIORINO IE	9BD25504548738968	178E80116024684	2004/2004	R\$ 350.00
200361	7247	SUCATA	IJT4160	VW/PARATI 16V PLUS	9BWDA05X91T066136	INSERVIVEL	2000/2001	R\$ 300.00
200363	7249	SUCATA	LWX5934	IMP/VW GOLF GL	VVWCG81H4SW386319	INSERVIVEL	1995/1995	R\$ 250.00
201590	7249	SUCATA	MDR6353	GM/ASTRA HB 4P ADVANTAGE	9BGTR48W07B265418	R30000434	2007/2007	R\$ 350.00
200364	7250	SUCATA	LYU9807	FIAT/UNO MILLE	9BD146000N3812784	146B40113479085	1992/1992	R\$ 250.00
201125	7250	SUCATA	LXO3329	GM/MONZA SL/E 2.0	9BGJK11TLB045670	INSERVIVEL	1990/1990	R\$ 250.00
201126	7254	SUCATA	LXP5099	GM/KADETT SL	9BGKT08VLLC332493	E18LVH31015046	1990/1990	R\$ 250.00
210526	7254	SUCATA	ADG8521	FIAT/UNO S	9BD14600003147729	INSERVIVEL	1986/1986	R\$ 200.00
212264	7256	SUCATA	MBN7928	VW/GOL PLUS 16V	9BWCA05X91T041197	AFR375427	2000/2001	R\$ 300.00
201550	7256	SUCATA	AHI4654	VW/GOL MI	9BWZZ377VT195098	INSERVIVEL	1997/1998	R\$ 250.00
201552	7257	SUCATA	IGV1575	VW/GOL MI	9BWZZ377VP627127	AFZ215625	1997/1998	R\$ 250.00
210494	7257	SUCATA	LXZ4435	FIAT/UNO S	9BD14600003020018	INSERVIVEL	1985/1985	R\$ 200.00
201553	7258	SUCATA	KLZ8329	FORD/KA GL IMAGE	9BFBDZGDAYB673870	CAJA38083130	1999/2000	R\$ 300.00
201567	7258	SUCATA	CAL9061	GM/OMEGA SUPREMA GLS	9BGVP35HSSB211802	C22NE-31005529V	1995/1995	R\$ 250.00
201557	7260	SUCATA	MDL1692	FORD/KA	9BFBLZGDA3B821850	C4C3821850	2003/2003	R\$ 350.00
202437	7260	SUCATA	HVM5024	I/FORD ESCORT GLX 16VF	ILEGÍVEL	RKDWJ80209	1998/1998	R\$ 300.00
202420	7261	SUCATA	AHY4294	GM/CORSA SUPER	9BGSD19ZXWC635502	BS0163118	1998/1999	R\$ 300.00
201558	7261	SUCATA	MIN1704	I/RENAULT SYMBOL EX1616V	8A1LBMC25BL721996	K4MD674Q009269	2011/2011	R\$ 500.00
202403	7262	SUCATA	AAN8348	GM/CHEVETTE SL 1.6	9BGTC11UKJC103371	INSERVIVEL	1988/1989	R\$ 200.00
209750	7262	SUCATA	JFC8116	GM/CORSA WIND	9BGSC08ZWWC706931	BS0102208	1998/1998	R\$ 250.00
202405	7263	SUCATA	CEZ8597	GM/CORSA SUPER	9BGSD08ZTTC769041	B10NE31037313	1996/1996	R\$ 300.00
202433	7263	SUCATA	LXL9128	VW/GOL CL	9BWZZ30ZLT085212	SC0002694	1990/1990	R\$ 250.00
202430	7263	SUCATA	HES1319	I/GM CLASSIC LIFE	8AGSA19908R118673	P65002466	2007/2008	R\$ 500.00
202406	7264	SUCATA	IGD1547	VW/GOL MI	9BWZZ377VP530855	AFZ062868	1997/1997	R\$ 250.00
202401	7264	SUCATA	MDC1247	PEUGEOT/206 10 SENSAT	9362C7LZ94B030345	7LZ10TR01Q081974	2004/2004	R\$ 350.00
202409	7266	SUCATA	MBE5527	FORD/FIESTA GL	9BFBSZFHYB285160	C4EY285160	1999/2000	R\$ 300.00
201568	7266	SUCATA	LXC6026	IMP/FIAT TIPO 1.6 IE	ZFA16000055128079	160E20119373292	1995/1995	R\$ 250.00
202410	7267	SUCATA	MBN8781	RENAULT/SCENIC RT 1.6 16	93YJA00251J225847	Q017426	2001/2001	R\$ 300.00
202438	7267	SUCATA	LXZ3859	VW/KOMBI	9BWZZ23ZPP018373	UG361902	1993/1993	R\$ 250.00
202362	7270	SUCATA	AJJ4072	FIAT/PALIO EX	9BD178296Y2197709	178A30116075872	2000/2000	R\$ 300.00
201570	7270	SUCATA	LYM7873	IMP/VW GOLF GL 1.8 MI	3VW1931HLVM315726	ADD135902	1997/1997	R\$ 250.00
202381	7271	SUCATA	CGS2427	GM/CORSA GL 1.6	9BGSE19NWVC643272	JC0039373	1997/1998	R\$ 250.00
209723	7271	SUCATA	IGE9720	FIAT/UNO MILLE SX	ILEGÍVEL	INSERVIVEL	1997/1997	R\$ 250.00
202383	7272	SUCATA	JNH8574	GM/KADETT SL EFI	9BGKT08KPN305709	B18Y231022268	1992/1993	R\$ 250.00
202388	7272	SUCATA	AKH6136	GM/CELTA	9BGRD08Z02G170112	DJ0121187	2002/2002	R\$ 350.00
202384	7273	SUCATA	LCI3884	VW/GOL SPECIAL	9BWZZ377WP605136	AFZ370428	1998/1999	R\$ 300.00
209730	7273	SUCATA	LZP5569	GM/CHEVETTE	5E11BAC140666	INSERVIVEL	1981/1981	R\$ 200.00
210489	7275	SUCATA	MBP7038	FIAT/UNO MILLE SMART	9BD15808814196823	146A70116144741	2000/2001	R\$ 300.00
202386	7275	SUCATA	LYM8249	VW/KOMBI	9BWZZ231TP033808	UG293115	1996/1996	R\$ 250.00
202389	7278	SUCATA	GQD6016	FIAT/UNO ELECTRONIC	9BD146000R5366036	4135856	1994/1995	R\$ 450.00
209931	7278	SUCATA	MJZ9000	VW/GOL I PLUS	9BWZZ377TT210883	INSERVIVEL	1996/1997	R\$ 250.00
209928	7280	SUCATA	LYQ1443	VW/GOL PLUS MI	9BWZZ377VP546526	AFZ090207	1997/1997	R\$ 300.00
202396	7280	SUCATA	BOD7357	VW/GOL CL	9BWZZ30ZKT024644	INSERVIVEL	1989/1989	R\$ 250.00
202398	7281	SUCATA	LYL9665	VW/PARATI GL	9BWZZ30ZKP203539	INSERVIVEL	1989/1989	R\$ 250.00
209927	7281	SUCATA	LYN1111	VW/PARATI CL	9BWZZ30ZSP136203	UNB111483	1995/1996	R\$ 300.00
202399	7282	SUCATA	LZB2779	VW/PARATI CLI 1.8	9BWZZ379TT193337	UDC089447	1996/1996	R\$ 250.00
202368	7282	SUCATA	MAJ6408	IMP/FORD ESCORT GL 16V H	8AFZZEHWCWJ047259	RKDWP00109	1998/1998	R\$ 300.00
209993	7288	SUCATA	CFB1417	VW/GOL CLI	9BWZZ377TT074978	UNC152552	1996/1996	R\$ 250.00
201581	7288	SUCATA	MAA3324	IMP/FIAT UNO MILLE SX	ILEGÍVEL	INSERVIVEL	1997/1998	R\$ 200.00
201586	7290	SUCATA	LXU1481	GM/MONZA SL/E	9BGJK11TLKB018620	20LVH31037184	1989/1990	R\$ 300.00
202418	7290	SUCATA	MFT9970	PEUGEOT/206 QUIKSILVER	9362C7LZ93W027762	7LZ10TR01Q0036978	2002/2003	R\$ 300.00
202417	7301	SUCATA	LYE3619	VW/GOL 1000	9BWZZ30ZRT124192	INSERVIVEL	1994/1994	R\$ 200.00
209749	7301	SUCATA	HMS3676	I/PEUGEOT 206 SOLEIL	8AD2CN6A91W068398	10FX3A1199432	2001/2001	R\$ 300.00
210023	7303	SUCATA	AHY3300	FIAT/UNO MILLE EP	9BD1460005540344	146A70114346871	1995/1996	R\$ 200.00

210084	7303	SUCATA	MJJ9788	RENAULT/SANDERO PR1616VA	93YBSR8VACJ962124	K4MG695Q002972	2011/2012	R\$ 500.00
210076	7304	SUCATA	LZA4159	FIAT/PALIO EL	9BD178237T0058093	5842767	1996/1996	R\$ 300.00
210025	7304	SUCATA	LXD4067	VW/QUANTUM CL 1800 I	9BWZZ33ZSP021142	UDB032052	1995/1995	R\$ 250.00
210029	7305	SUCATA	LYQ3126	FIAT/PALIO EDX	9BD178226V0347436	5138293	1997/1997	R\$ 300.00
210063	7305	SUCATA	LYG7681	FIAT/PALIO EDX	9BD178226V0186544	5662912	1997/1997	R\$ 300.00
210065	7307	SUCATA	MAP3125	GM/CORSA SUPER	9BGSD1940XC783412	CJ0009088	1999/1999	R\$ 300.00
210543	7307	SUCATA	LXC6335	GM/CORSA WIND	9BGSC08WRR612456	B10NZ31012101	1994/1994	R\$ 250.00
210546	7308	SUCATA	LXS4988	GM/MONZA SL/E 1.8	9BGJG11ZLKB016393	INSERVIVEL	1989/1990	R\$ 250.00
210070	7308	SUCATA	MFG7680	RENAULT/SCENIC RXE 2.0	93YJA1D352J317927	F4RC740C028892	2001/2002	R\$ 600.00
210079	7310	SUCATA	MCK1390	VW/SAVEIRO CL	9BWZZ30ZRP281582	UNB075083	1994/1995	R\$ 250.00
210495	7310	SUCATA	LXZ7311	GM/CORSA WIND	9BGSC08ZVTB607173	JB0017100	1996/1997	R\$ 250.00
210086	7312	SUCATA	AFB4459	FORD/ESCORT 1.6I GLX	ILEGÍVEL	UVA005371	1995/1995	R\$ 200.00
209711	7312	SUCATA	LYV8473	FIAT/PALIO EDX	9BD178226V0285117	5066389	1997/1997	R\$ 300.00
210093	7313	SUCATA	LYV9135	IMP/RENAULT 19 RT	8A1453STZVS016642	AA83503	1997/1997	R\$ 250.00
210531	7313	SUCATA	LVM5858	FIAT/STILO M.SCHUMACHER	9BD19271X63047323	G10198066	2006/2006	R\$ 350.00
210485	7315	SUCATA	IFQ4585	VW/APOLLO GL	9BWZZ54ZMB211202	US069665	1991/1991	R\$ 200.00
210487	7315	SUCATA	LWY0804	GM/CORSA WIND	9BGSC08WSSC666854	B10NZ31081000	1995/1995	R\$ 250.00
210490	7318	SUCATA	MDS8789	PEUGEOT/206 10 SENSAT	9362A7LZ95B012138	10TR01Q085140	2004/2005	R\$ 300.00
209712	7318	SUCATA	LZA6732	VW/VOYAGE LS	9BWZZ30ZGT127702	INSERVIVEL	1986/1986	R\$ 200.00
210528	7324	SUCATA	DCF4731	FIAT/BRAVA HGT	9BD18223812020921	183A10002039794	2000/2001	R\$ 350.00
212486	7324	SUCATA	DVM8337	I/PEUGEOT 307 205 A FELI	8AD3CRFJ27G042116	10LH4R1504604	2006/2007	R\$ 500.00
210529	7325	SUCATA	GRW9223	FORD/KA CLX	9BFZZGDABV529603	INSERVIVEL	1997/1998	R\$ 250.00
202429	7325	SUCATA	CWB1460	GM/CORSA SUPER	9BGSD19ZWWC765622	BS0141468	1998/1998	R\$ 250.00
202439	7330	SUCATA	LYY8045	FORD/KA	9BFZZGDABV023315	C4AVJ74078	1997/1997	R\$ 250.00
212234	7330	SUCATA	LZH7038	GM/CHEVY 500	9BGTB80JRR0102251	INSERVIVEL	1994/1994	R\$ 200.00
212265	7333	SUCATA	MCF1593	PEUGEOT/206 16 PRESENC	9362AN6A94B019952	10DBT50020739	2004/2004	R\$ 300.00
209714	7333	SUCATA	MBL9509	I/PEUGEOT 206 SOLEIL	8AD2ANFZ9Y5348509	NFZ10FX1TPSA0583282	1999/2000	R\$ 300.00
209923	7334	SUCATA	AIN4828	FORD/KA	ILEGÍVEL	INSERVIVEL	1999/1999	R\$ 300.00
212411	7334	SUCATA	MBM3008	VW/GOL 1.0 PLUS	9BWCA05X81P018857	AFZ513472	2000/2001	R\$ 350.00
212417	7335	SUCATA	ALW5882	GM/CELTA 5 PORTAS	9BGRD48X04G211820	6V0074324	2004/2004	R\$ 350.00
209754	7335	SUCATA	MFV0050	VW/GOLF	9BWCA01J814071710	INSERVIVEL	2001/2001	R\$ 300.00
209924	7341	SUCATA	ARB6300	FIAT/TEMPRA IE	9BD159044T9148356	159B80119144044	1996/1996	R\$ 250.00
202421	7341	SUCATA	CKK1467	VW/GOL PLUS MI	9BWZZ377VP581309	INSERVIVEL	1997/1997	R\$ 200.00
202424	7343	SUCATA	LXN8033	VW/SANTANA GL 2000 I	9BWZZ327TP000989	UQC061139	1996/1996	R\$ 250.00
202425	7343	SUCATA	LXZ9319	GM/CHEVETTE SL 1.6	9BGTC11UKJC122871	INSERVIVEL	1988/1989	R\$ 200.00
202435	7353	SUCATA	CKT3342	FIAT/PALIO WEEKEND	9BD178837V0412671	178A50115221046	1997/1997	R\$ 250.00
202436	7353	SUCATA	CWP8760	VW/GOL 1.6	9BWZZ373YT061661	UNF118238	1999/2000	R\$ 300.00
202440	7358	SUCATA	MAP8678	VW/GOL CL 1.8	9BWZZ30ZNT070164	UD248375	1992/1992	R\$ 200.00
202441	7358	SUCATA	CYR1097	VW/GOL 1.0 PLUS	9BWCA05X11P134739	AFZ657805	2001/2001	R\$ 300.00
209704	7361	SUCATA	MCQ1314	PEUGEOT/206 10 SENSAT	9362A7LZ95B041301	10TR01Q090157	2005/2005	R\$ 300.00
209700	7361	SUCATA	LXV3827	FIAT/UNO MILLE EP	ILEGÍVEL	146A70114643404	1996/1996	R\$ 300.00
209722	7364	SUCATA	IGA8870	FORD/FIESTA	9BFZZFHABV096406	C4AVU96406	1997/1997	R\$ 250.00
209708	7364	SUCATA	CCO6484	VW/GOL CLI	9BWZZ377ST180584	UNC085465	1995/1996	R\$ 250.00
209709	7365	SUCATA	IIZ0897	FIAT/UNO MILLE EX	ILEGÍVEL	146A70115756784	1999/1999	R\$ 250.00
209713	7365	SUCATA	MBI5457	FORD/FIESTA GL	9BFBSZFDAYB332813	C4EY332813	2000/2000	R\$ 300.00

Ibirama - Automóveis/Outros – SUCATAS

Rem	Lote	Tipo	Placa	Marca/Modelo	Chassi	Motor	Ano	Lance
204331	7388	SUCATA	MFM3940	GM/CELTA	9BGRD08Z02G125381	DJ0092000	2001/2002	R\$ 350.00
204043	7388	SUCATA	CWV1098	GM/CORSA SUPER	9BGSD19ZXWC689696	AJ0015079	1998/1999	R\$ 300.00
195408	7388	SUCATA	AIT3061	I/GM CORSA SUPER W	8AGSD3540XR636265	CJ5002379	1999/1999	R\$ 300.00

Pomerode - Automóveis/Outros – SUCATAS

Rem	Lote	Tipo	Placa	Marca/Modelo	Chassi	Motor	Ano	Lance
88861	7391	SUCATA	AHF0694	I/RENAULT CLIO RL	ILEGÍVEL	INSERVIVEL	1997/1997	R\$ 250.00
184149	7391	SUCATA	LNC6558	FIAT/UNO MILLE EX	9BD158068Y4133932	5973947	2000/2000	R\$ 250.00
179678	7392	SUCATA	LYR9563	GM/VECTRA GLS	9BGLK19BRRB308385	C20NE31007823L	1994/1994	R\$ 250.00
179462	7392	SUCATA	MBB0445	I/SEAT CORDOBA	8AWZZ9Z21A600874	AKL843055	2000/2001	R\$ 350.00

118338	7392	SUCATA	LXA9573	FIAT/TEMPRA IE	9BD159000S9106869	9100662	1995/1995	R\$ 250.00
138031	7393	SUCATA	LYW2942	VW/PARATI CL 1.6 MI	9BWZZZ379VT048675	INSERVIVEL	1997/1997	R\$ 250.00
184177	7393	SUCATA	CYX2301	VW/GOL SPECIAL	9BWCA05Y02T005263	AFZ667216	2001/2002	R\$ 300.00
138755	7394	SUCATA	LWT0546	FIAT/UNO S	9BD146000H3194523	2520416	1987/1987	R\$ 200.00
189705	7394	SUCATA	LYD7566	FORD/ESCORT GL	9BFZZZ54ZMB217884	US070250	1991/1991	R\$ 200.00
184234	7395	SUCATA	LYR2190	FIAT/UNO MILLE IE	9BD14606755607095	INSERVIVEL	1995/1996	R\$ 250.00
176091	7395	SUCATA	MCW3640	GM/MONZA SL/E	9BGJK69TKK071512	20LVH31026039	1989/1989	R\$ 200.00
176470	7396	SUCATA	CTP1892	FIAT/UNO MILLE EP	9BD14610755581290	146A70114395253	1995/1996	R\$ 250.00
201137	7396	SUCATA	LYQ9678	GM/MONZA SL/E 2.0	ILEGÍVEL	20LVH3103670	1989/1990	R\$ 200.00
176495	7397	SUCATA	MBT1827	FIAT/PALIO YOUNG	9BD17808122311656	5227292	2001/2002	R\$ 300.00
185527	7397	SUCATA	MHV6653	FIAT/UNO MILLE ECONOMY	9BD15802AA6416915	INSERVIVEL	2010/2010	R\$ 350.00
188228	7398	SUCATA	LYF8420	VW/FUSCA 1500	BS129984	INSERVIVEL	1971/1971	R\$ 200.00
176696	7398	SUCATA	AMW9812	FIAT/UNO MILLE FIRE FLEX	ILEGÍVEL	146E10116422535	2005/2006	R\$ 350.00
176768	7399	SUCATA	CLF5227	FORD/KA	ILEGÍVEL	INSERVIVEL	1997/1998	R\$ 250.00
183097	7399	SUCATA	CCF0510	VW/LOGUS CLI 1.8	ILEGÍVEL	USC070826	1995/1995	R\$ 250.00
176985	7400	SUCATA	LZB2063	VW/BRASILIA	BA888513	INSERVIVEL	1980/1980	R\$ 200.00
200086	7400	SUCATA	AUG1430	GM/CORSA WIND	9BGSC08ZWWC709434	BS0104591	1998/1998	R\$ 300.00
183280	7403	SUCATA	LYL4056	GM/KADETT SL/E	9BGKS08VKKC305871	18LVH31017929	1989/1989	R\$ 250.00
154668	7403	SUCATA	CYC3377	VW/GOL MI	9BWZZZ373WT170928	INSERVIVEL	1998/1999	R\$ 300.00
155275	7404	SUCATA	MAM8530	VW/GOL I	9BWZZZ377TT201305	INSERVIVEL	1996/1997	R\$ 250.00
184139	7404	SUCATA	MBD8506	GM/CORSA WIND	9BGSC68Z01B110953	NM0084855	2000/2001	R\$ 350.00
184384	7405	SUCATA	MDJ2460	FORD/ESCORT 1.8 GHIA	9BFBXLBABR04790	UT000625	1989/1989	R\$ 200.00
155279	7405	SUCATA	JZN4500	VW/GOL 1000I	9BWZZZ377ST162011	INSERVIVEL	1995/1995	R\$ 200.00
184330	7406	SUCATA	AGW8919	FORD/FIESTA	9BFZZZFDVAVB098912	C4AVU98912	1997/1997	R\$ 350.00
208776	7406	SUCATA	MAE1476	VW/PARATI 16V	9BWZZZ374WT105853	AFR087024	1998/1999	R\$ 300.00
202475	7407	SUCATA	AJV6081	FIAT/PALIO YOUNG	9BD17834612283764	INSERVIVEL	2001/2001	R\$ 300.00
185530	7407	SUCATA	AHK7949	FIAT/PALIO EDX	9BD178226V0465152	178A3011*5288986*	1997/1998	R\$ 300.00
188955	7409	SUCATA	LZZ3420	FIAT/TEMPRA OURO 16V	9BD159000R9076176	INSERVIVEL	1994/1995	R\$ 200.00
201072	7409	SUCATA	LYG7799	FORD/PAMPA 1.8 GL	9BFZZZ55ZNB128617	UEA032792	1992/1992	R\$ 200.00
189320	7412	SUCATA	IHX6119	FORD/FIESTA	9BFZZZFHWB198191	C4AW198191	1998/1998	R\$ 300.00
188236	7412	SUCATA	ABD5621	VW/FUSCA 1300	B1106573	INSERVIVEL	1975/1975	R\$ 200.00
189699	7413	SUCATA	AGA0164	FORD/ESCORT 1.0 HOBBY	9BFZZZ542TB816041	INSERVIVEL	1996/1996	R\$ 250.00
189702	7413	SUCATA	AGZ2701	FORD/FIESTA	9BFZZZFHAVB113936	C4AVP13936	1997/1997	R\$ 300.00

Massaranduba - Automóveis/Outros – SUCATAS

Rem	Lote	Tipo	Placa	Marca/Modelo	Chassi	Motor	Ano	Lance
203515	7428	SUCATA	MAX1962	FIAT/PALIO EL	9BD178037V0163975	178A5011*4903694*	1997/1997	R\$ 300.00
197987	7428	SUCATA	LWY9126	VW/GOL 1000I	9BWZZZ377ST071196	INSERVIVEL	1995/1995	R\$ 200.00
199709	7429	SUCATA	IJO2416	I/FORD ESCORT GL 1.6 H	8AFZZZEHCY1155468	L1RYL02279	2000/2000	R\$ 300.00
200335	7429	SUCATA	MAM9774	GM/VECTRA GLS	9BGJK19H0XB539804	JU0056525	1999/1999	R\$ 300.00
200334	7430	SUCATA	LXI9748	VW/KOMBI	9BWZZZ231SP028813	UG230322	1995/1995	R\$ 250.00
199714	7430	SUCATA	LZB3784	GM/MONZA GLS	9BGJK11RRRB061284	INSERVIVEL	1994/1994	R\$ 200.00
201020	7433	SUCATA	LYO1509	FIAT/UNO MILLE EP	ILEGÍVEL	146A70114685402	1996/1996	R\$ 250.00
200398	7433	SUCATA	MMM2620	IMP/FORD MONDEO GLX FG	WF0FGXGBBYGK51451	INSERVIVEL	2000/2000	R\$ 200.00
201019	7434	SUCATA	LZQ2589	FIAT/UNO MILLE ELECTRONI	9BD146000P5134266	146C40113853660	1993/1994	R\$ 200.00
214203	7434	SUCATA	MBF1037	FORD/KA GL	9BFBSZGDAYB662776	C4DY662776	1999/2000	R\$ 300.00
203516	7437	SUCATA	LZU4464	VW/GOL PLUS 16V	9BWZZZ373WT068576	INSERVIVEL	1998/1999	R\$ 250.00
203163	7437	SUCATA	LXR3853	VW/GOL CLI	9BWZZZ377TT019276	UNC128408	1996/1996	R\$ 250.00
203517	7440	SUCATA	LZV3360	FIAT/UNO MILLE	9BD146000N3926034	INSERVIVEL	1992/1993	R\$ 200.00
203562	7440	SUCATA	LZN2852	FIAT/PALIO ED	9BD178016W0596428	5419929	1998/1998	R\$ 250.00

Corupá - Automóveis/Outros – SUCATAS

Rem	Lote	Tipo	Placa	Marca/Modelo	Chassi	Motor	Ano	Lance
214918	7442	SUCATA	LYF1521	FIAT/PALIO EDX	ILEGÍVEL	INSERVIVEL	1997/1997	R\$ 200.00
182910	7442	SUCATA	LWW4664	VW/LOGUS CLI	ILEGÍVEL	UVA012407	1995/1995	R\$ 200.00
214697	7443	SUCATA	CGU3191	VW/GOL CLI	9BWZZZ377TP561651	UNC702584	1996/1996	R\$ 300.00
214943	7443	SUCATA	GOO3837	FIAT/PALIO EDX	ILEGÍVEL	5051153	1997/1997	R\$ 300.00

Lontras - Automóveis/Outros – SUCATAS

Rem	Lote	Tipo	Placa	Marca/Modelo	Chassi	Motor	Ano	Lance
205365	7446	SUCATA	EBM9760	GM/CELTA 2P SPIRIT	9BGRX08909G162360	Q30109213	2008/2009	R\$ 350.00
205434	7446	SUCATA	CMH7946	VW/GOL MI	9BWZZ377WP526485	INSERVIVEL	1998/1998	R\$ 250.00
205377	7447	SUCATA	MAB0080	FIAT/PALIO EDX	9BD178226W0646910	INSERVIVEL	1998/1998	R\$ 250.00
205381	7447	SUCATA	KFH7648	GM/CORSA WIND	9BGSC08WRRCC627230	B10NZ31024176	1994/1994	R\$ 250.00
205406	7449	SUCATA	MED9890	VW/GOL SPECIAL	9BWZZ377YP034549	AFZ462681	1999/2000	R\$ 300.00
205436	7449	SUCATA	CCO6796	FIAT/UNO MILLE IE	9BD14606755640327	146A70114463200	1995/1996	R\$ 250.00
205416	7449	SUCATA	CDY2013	GM/MONZA SL/E	9BG5JK11ZGB047042	18A31023942	1986/1986	R\$ 200.00

Indaial - Automóveis/Outros – SUCATAS

Rem	Lote	Tipo	Placa	Marca/Modelo	Chassi	Motor	Ano	Lance
136791	7453	SUCATA	MCD9041	VW/KOMBI FURGAO	9BWF07X52P004620	INSERVIVEL	2001/2002	R\$ 300.00
195562	7453	SUCATA	MDL9295	PEUGEOT/206 SW16 FELI FX	9362EN6A97B034397	10DBTX0016937	2007/2007	R\$ 350.00
136978	7454	SUCATA	ACP7721	VW/VOYAGE CL 1.8	9BWZZ30ZNT027686	INSERVIVEL	1992/1992	R\$ 200.00
149021	7454	SUCATA	MAX8765	FIAT/PALIO 16V	9BD178258W0722254	178A80118476596	1998/1999	R\$ 300.00
138165	7455	SUCATA	LXI8340	GM/CHEVETTE SL/E	9BGTE11UKKC138242	INSERVIVEL	1989/1989	R\$ 200.00
129920	7455	SUCATA	LYN5921	FORD/ESCORT L	9BFBXXLBAJBN18661	INSERVIVEL	1988/1988	R\$ 200.00
129541	7456	SUCATA	LZK6007	VW/GOL	BY104023	INSERVIVEL	1982/1982	R\$ 200.00
135884	7456	SUCATA	LWY8955	IMP/GM ASTRA GLS	W0L000058S5202725	C20NE31197551	1995/1995	R\$ 200.00
129530	7457	SUCATA	MDA2980	GM/CORSA SUPER	9BGSD08ZXWC631399	BS0161621	1998/1999	R\$ 300.00
191523	7457	SUCATA	CXB7701	GM/VECTRA CD	9BGJL19YXWB513739	INSERVIVEL	1998/1999	R\$ 300.00
129602	7459	SUCATA	LYK4190	VW/PARATI CL	9BWZZ30ZKP222880	INSERVIVEL	1989/1989	R\$ 200.00
206075	7459	SUCATA	LXN6359	VW/GOL CLI	9BWZZ377ST113187	UNC052087	1995/1995	R\$ 250.00
129637	7460	SUCATA	AJO4060	GM/CORSA WIND	9BGSC19Z01C164048	NM0103578	2000/2001	R\$ 300.00
191450	7460	SUCATA	LXZ7397	FIAT/UNO MILLE SX	9BD146047T5821304	INSERVIVEL	1996/1997	R\$ 250.00
129881	7461	SUCATA	LZS1460	FORD/VERONA LX	9BFZZ54ZMB149669	INSERVIVEL	1991/1991	R\$ 200.00
166814	7461	SUCATA	BUD1995	VW/LOGUS GLI 1.8	9BWZZ55ZRB643415	USC042089	1994/1995	R\$ 200.00
166860	7462	SUCATA	LYF2772	FIAT/PALIO ED	9BD178016V0194053	4945658	1997/1997	R\$ 300.00
129882	7462	SUCATA	IEN4507	VW/GOL CLI	9BWZZ377TT032240	INSERVIVEL	1996/1996	R\$ 250.00
129894	7463	SUCATA	LXN3615	VW/PARATI GL	9BWZZ30ZHT076047	INSERVIVEL	1987/1987	R\$ 200.00
201435	7463	SUCATA	CEG8515	FIAT/PALIO EDX	9BD178026T0109703	4826186	1996/1997	R\$ 250.00
191533	7465	SUCATA	MBE7084	VW/GOL SPECIAL	9BWCA05Y21T201347	INSERVIVEL	2001/2001	R\$ 300.00
130153	7465	SUCATA	LXN8742	GM/CORSA WIND	9BGSC08WTTCC678180	B10NZ31174161	1996/1996	R\$ 250.00
130176	7466	SUCATA	LZC2534	GM/CHEVETTE	9BG5TC11UEC133176	INSERVIVEL	1984/1984	R\$ 200.00
201367	7466	SUCATA	AHF7508	FIAT/PALIO ED	ILEGÍVEL	178A30115181644	1997/1997	R\$ 300.00
191474	7467	SUCATA	LYT6693	FIAT/PALIO ED	9BD178016V0255922	178A30115031896	1997/1997	R\$ 250.00
130197	7467	SUCATA	MBU8170	FIAT/PALIO EDX	9BD178226V0504155	INSERVIVEL	1997/1998	R\$ 250.00
130279	7468	SUCATA	LXX5051	FORD/ESCORT 1.8 GL	ILEGÍVEL	INSERVIVEL	1993/1993	R\$ 300.00
191532	7468	SUCATA	CCX6557	IMP/GM ASTRA GLS	W0L000058S5298764	C20NE31240954	1995/1995	R\$ 250.00
130323	7469	SUCATA	MGH0007	VW/GOLF GTI	9BWH21J534018925	INSERVIVEL	2002/2003	R\$ 300.00
181377	7469	SUCATA	MDO6989	PEUGEOT/206 14 FELINE	9362AKFW95B010296	10FSS14941630	2004/2005	R\$ 300.00
130893	7470	SUCATA	LWU8809	VW/GOL	BY032275	INSERVIVEL	1980/1981	R\$ 300.00
201414	7470	SUCATA	LYL2749	FIAT/UNO MILLE	9BD146000L3634528	3220391	1990/1991	R\$ 200.00
187968	7471	SUCATA	LYA3925	GM/KADETT SL EFI	9BGKT08GNNC316804	B18NZ31014226	1992/1992	R\$ 250.00
169801	7471	SUCATA	CAX3658	I/VW PASSAT	VWVCC83A6SE161935	INSERVIVEL	1995/1995	R\$ 250.00
166851	7472	SUCATA	HOS4645	GM/VECTRA GLS	9BGLK19BRRB305172	INSERVIVEL	1994/1994	R\$ 200.00
191200	7472	SUCATA	LXA7274	FIAT/UNO ELECTRONIC	9BD146000S5467816	146C40114266245	1995/1995	R\$ 300.00
191454	7473	SUCATA	LYA0635	VW/GOL LS	BY096382	INSERVIVEL	1982/1982	R\$ 200.00
179010	7473	SUCATA	AGQ9614	FORD/F600	LA7DYG76825	INSERVIVEL	1980/1980	R\$ 300.00
181348	7474	SUCATA	ARC3013	IMP/RENAULT MEGANE 1.6 B	8A1B64FTZWS002401	INSERVIVEL	1998/1998	R\$ 300.00
201405	7474	SUCATA	LZJ1361	I/FORD ESCORT GLX 16VF	8AFZZZEFVJ092687	INSERVIVEL	1997/1998	R\$ 250.00
191455	7477	SUCATA	MBS9820	GM/MONZA SL/E 1.8	9BGJK11VKKB049428	E18LVH31057233	1989/1989	R\$ 250.00
191452	7477	SUCATA	LXZ3298	FIAT/FIORINO IE	9BD255043T8493107	INSERVIVEL	1996/1996	R\$ 250.00
191457	7478	SUCATA	LXJ3696	GM/CHEVETTE SL	9BGTC11JKKC154988	INSERVIVEL	1989/1989	R\$ 300.00
195522	7478	SUCATA	KSX0024	GM/MONZA GL	9BGJG11RRPB015414	B20NZ31065440	1993/1994	R\$ 200.00
191531	7481	SUCATA	MEQ2744	FORD/KA FLEX	9BFZK03A39B025388	INSERVIVEL	2008/2009	R\$ 350.00
203192	7481	SUCATA	MCJ4179	VW/GOL PLUS 16V	9BWCA05X92T005740	SC0003607	2001/2002	R\$ 300.00

177112	7485	SUCATA	ALM1548	FIAT/PALIO FIRE	9BD17146742395223	178F10115910367	2003/2004	R\$ 300.00
177115	7485	SUCATA	BET0691	FIAT/UNO MILLE	9BD146000M3717343	INSERVIVEL	1991/1991	R\$ 200.00
166858	7489	SUCATA	LYB0445	GM/CHEVETTE SL	9BGTC11UJHC116958	INSERVIVEL	1987/1988	R\$ 200.00
161214	7489	SUCATA	JFH4136	GM/VECTRA GL	9BGJG19BWWB536462	NN0076971	1998/1998	R\$ 300.00
148983	7491	SUCATA	LZP6796	GM/MONZA SL/E	9BG5JK11ZFB014245	INSERVIVEL	1984/1985	R\$ 200.00
203193	7491	SUCATA	LYO0460	VW/GOL GL	9BWZZZ30ZHT126832	UP331912	1987/1988	R\$ 200.00
161207	7493	SUCATA	CAK7802	FIAT/UNO ELECTRONIC	9BD14600055456213	INSERVIVEL	1995/1995	R\$ 250.00
195553	7493	SUCATA	MAI0237	VW/GOL SPECIAL	9BWZZZ377WP583669	AFZ345077	1998/1999	R\$ 300.00
201419	7495	SUCATA	LWR8578	VW/VOYAGE CL	9BWZZZ30ZNT098561	INSERVIVEL	1992/1992	R\$ 200.00
161233	7495	SUCATA	LZP5402	IMP/FIAT UNO MILLE SX	8AP146028V8805656	5217276	1997/1998	R\$ 250.00

Guaramirim - Automóveis/Outros – SUCATAS

Rem	Lote	Tipo	Placa	Marca/Modelo	Chassi	Motor	Ano	Lance
137058	7509	SUCATA	ALU7070	VW/PARATI GL 1.8	9BWZZZ30ZNP230944	UD148116	1992/1992	R\$ 250.00
202616	7509	SUCATA	LZG9897	VW/LOGUS GL	9BWZZZ55ZRB523164	USC006731	1994/1994	R\$ 250.00
203550	7510	SUCATA	AJZ0990	IMP/FORD ESCORT GL 16V H	8AFZZZEHCJV063548	RKDVT51490	1997/1998	R\$ 300.00
137952	7510	SUCATA	JNH2113	GM/OMEGA GLS	9BGVP19HTTB205555	12NC31010518V	1996/1996	R\$ 250.00
194656	7511	SUCATA	GUJ1734	FIAT/TEMPRA IE	9BD159044T9152970	INSERVIVEL	1996/1996	R\$ 250.00
203554	7511	SUCATA	LXF2409	GM/KADETT TURIM	9BGKT08VLLC341376	E18LVH31026325	1990/1990	R\$ 200.00
203552	7512	SUCATA	LYF3698	GM/CORSA GL	9BGSE08NTTC796721	B16NE31038003	1996/1996	R\$ 250.00
169236	7512	SUCATA	AFO7481	FORD/ESCORT 1.6I GL	9BFZZZ54ZSB767017	UVA027640	1995/1995	R\$ 250.00
170117	7513	SUCATA	MER6845	FIAT/UNO MILLE FIRE FLEX	9BD15802786165163	146E10118385133	2008/2008	R\$ 300.00
203593	7513	SUCATA	MBY0001	VW/GOL MI	9BWZZZ377VT062525	AFZ064939	1997/1997	R\$ 250.00
209084	7514	SUCATA	MBU2345	R/FABRICACAO PROPRIA	9EZSC11PC2C030104	INSERVIVEL	2002/2002	R\$ 100.00
174513	7514	SUCATA	AWD7931	VW/SAVEIRO 1.6 CE	9BWL805U6DP141693	CCRA84801	2012/2013	R\$ 400.00
203543	7515	SUCATA	AEZ6798	VW/GOL 1000I	9BWZZZ377RT017923	INSERVIVEL	1994/1995	R\$ 250.00
202609	7515	SUCATA	LXU7743	FIAT/UNO MILLE IE	9BD146067T5738811	4574522	1996/1996	R\$ 250.00
202612	7516	SUCATA	MEU0068	GM/ASTRA GLS	9BGTB08B0XB314474	INSERVIVEL	1999/1999	R\$ 250.00
203588	7516	SUCATA	ARA7474	GM/CORSA WIND	ILEGÍVEL	B10NZ31068930	1995/1995	R\$ 250.00
203574	7518	SUCATA	DAI1704	FORD/KA GL	9BFBSZGDAYB713640	C4CY713640	2000/2000	R\$ 300.00
202622	7518	SUCATA	ACG1306	GM/KADETT SL/E	9BGKS08VLKC301431	E18LVH31038630	1989/1990	R\$ 200.00
203556	7523	SUCATA	AGB8407	VW/LOGUS CLI	9BWZZZ558TB830828	UVA035265	1996/1996	R\$ 250.00
203557	7523	SUCATA	MFL1120	FORD/FIESTA STREET	9BFBRZFHA3B429387	INSERVIVEL	2002/2003	R\$ 300.00
203558	7525	SUCATA	AJL2963	FIAT/PALIO EX	9BD178296Y2186658	6062434	2000/2000	R\$ 300.00
203561	7525	SUCATA	CGB9157	IMP/VW GOLF GL	3VW1931HMTM323154	INSERVIVEL	1996/1996	R\$ 250.00

Schroeder - Automóveis/Outros – SUCATAS

Rem	Lote	Tipo	Placa	Marca/Modelo	Chassi	Motor	Ano	Lance
199594	7531	SUCATA	MAN1730	VW/GOL CLI	9BWZZZ377TP563997	INSERVIVEL	1996/1996	R\$ 250.00
177581	7531	SUCATA	LXZ5288	GM/CORSA WIND	ILEGÍVEL	B10NE31054603	1996/1996	R\$ 250.00
190175	7532	SUCATA	LWP6060	FORD/FIESTA	9BFZZZFHAVB136892	INSERVIVEL	1997/1997	R\$ 250.00
189452	7532	SUCATA	LZW0949	FORD/FIESTA	9BFZZZFHAVB183314	C4AV183314	1997/1998	R\$ 200.00
199584	7533	SUCATA	CBI4016	VW/GOL CL	9BWZZZ30ZLT103415	INSERVIVEL	1990/1991	R\$ 250.00
196045	7533	SUCATA	MAC4145	VW/GOL 16V	9BWZZZ377WP566873	AFR092316	1998/1999	R\$ 250.00
189486	7534	SUCATA	LZB2973	FIAT/FIORINO 1.0	9BD146000R8345177	INSERVIVEL	1994/1994	R\$ 250.00
177577	7534	SUCATA	CAH4743	FIAT/UNO MILLE EP	ILEGÍVEL	4500707	1996/1996	R\$ 250.00
177647	7536	SUCATA	MEW4198	FIAT/SIENA 1.4 TETRAFUEL	9BD17201X73369864	178F40117813788	2007/2007	R\$ 350.00
189488	7536	SUCATA	AOJ4193	FIAT/PALIO YOUNG	9BD17808122316520	178D90115252796	2001/2002	R\$ 300.00
196046	7537	SUCATA	MBA9664	VW/GOL 1.0	9BWCA05X51T173017	INSERVIVEL	2001/2001	R\$ 300.00
182912	7537	SUCATA	AMA7100	FIAT/ELBA WEEKEND IE	9BD146000P5101152	146B80113816775	1993/1994	R\$ 200.00
196041	7538	SUCATA	CKI4775	FORD/KA	9BFZZZGDAVB535112	C4BV535112	1997/1998	R\$ 250.00
189515	7538	SUCATA	AEU8622	VW/GOL 1000	9BWZZZ30ZRT125108	INSERVIVEL	1994/1994	R\$ 250.00
189530	7539	SUCATA	LWU4202	IMP/FIAT TIPO 1.6 IE	ZFA160000R5082713	INSERVIVEL	1994/1995	R\$ 200.00
196043	7539	SUCATA	AJO7511	VW/GOL 1.0	9BWCA05Y41P039343	AFZ558022	2000/2001	R\$ 300.00
189458	7542	SUCATA	GNG1322	FORD/VERONA GLX	9BFZZZ54ZMB214241	UT020232	1991/1991	R\$ 200.00
189525	7542	SUCATA	LXA5073	FORD/ESCORT 1.6I GL	9BFZZZ54ZSB663351	UVA008020	1995/1995	R\$ 250.00
190594	7542	SUCATA	LWR4736	FIAT/UNO MILLE	9BD146000L3617478	146B40003193468	1990/1991	R\$ 250.00

Jaraquá do Sul - Prefeitura - Automóveis/Outros – SUCATAS

Rem	Lote	Tipo	Placa	Marca/Modelo	Chassi	Motor	Ano	Lance
147294	7550	SUCATA	KJG6838	CITROEN/XSARA PICASSO GX	935CHRFM81J670296	LH180329519	2001/2001	R\$ 300.00
195089	7550	SUCATA	NES9410	FIAT/STILO	9BD19240T33006328	7D0005088	2002/2003	R\$ 300.00
201055	7551	SUCATA	DHR5586	FIAT/UNO MILLE FIRE	9BD15802524389451	178D9011*5446549	2002/2002	R\$ 300.00
203168	7551	SUCATA	CAA1590	VW/SANTANA GLS 2000	9BWZZ32ZMP002901	UQ048892	1991/1991	R\$ 200.00
201058	7552	SUCATA	LXG6712	FIAT/UNO ELECTRONIC	9BD146000P5124803	146C40113843285	1993/1994	R\$ 200.00
192886	7552	SUCATA	MAC7805	GM/VECTRA GL	9BGJG19HWWB573702	JU0020066	1998/1998	R\$ 200.00
201132	7553	SUCATA	LZC3491	IMP/VW GOL CL 1.6 MI	8AWZZ377VA934890	INSERVIVEL	1997/1998	R\$ 250.00
201233	7553	SUCATA	AJT1420	RENAULT/CLIO RL 1.0	93YBB0Y051J227042	D7DC760F033565	2001/2001	R\$ 300.00
201133	7554	SUCATA	LYC0719	GM/CORSA GL	9BGSE08XSR605634	B14NZ31006540	1994/1995	R\$ 200.00
200339	7554	SUCATA	BZD7566	FORD/ESCORT GL	9BFZZ54ZRB525020	INSERVIVEL	1994/1994	R\$ 200.00
201135	7555	SUCATA	MBS3943	GM/CELTA	9BGRD08Z02G173563	DJ0124462	2002/2002	R\$ 350.00
191174	7555	SUCATA	JZF1853	GM/CELTA	9BGRD08Z01G130527	INSERVIVEL	2001/2001	R\$ 300.00
201283	7556	SUCATA	IKV0109	CITROEN/XSARA PICASSO EX	935CHRFM83J504255	LH180588288	2002/2003	R\$ 350.00
201138	7556	SUCATA	AJX8468	VW/GOL SPECIAL	9BWCA05Y91T163874	AFZ615882	2001/2001	R\$ 300.00
201234	7558	SUCATA	KOO1511	VW/GOL MI	9BWZZ377VP598493	AFZ178844	1997/1998	R\$ 300.00
193967	7558	SUCATA	AIG0787	VW/GOL 16V	9BWZZ373XT017003	INSERVIVEL	1998/1999	R\$ 250.00
191859	7560	SUCATA	MBX0990	GM/BLAZER DLX	9BG116CWVVC912012	W4U307LH	1997/1998	R\$ 300.00
203169	7560	SUCATA	BOJ4652	FORD/ESCORT L	9BFZZ54ZRB514863	INSERVIVEL	1994/1994	R\$ 250.00
204724	7564	SUCATA	LXC5926	FORD/ESCORT 1.6I GL	9BFZZ54ZSB709139	UVA017049	1995/1995	R\$ 250.00
196305	7564	SUCATA	JNA9354	VW/GOL 1000	9BWZZ30ZRP284233	INSERVIVEL	1994/1995	R\$ 250.00
201762	7565	SUCATA	MAM5850	FIAT/PALIO EL	9BD178237T0114123	4832217	1996/1997	R\$ 300.00
201915	7565	SUCATA	MDA6051	FIAT/PALIO FIRE FLEX	9BD17164G72902212	178F10117360866	2007/2007	R\$ 300.00
201911	7566	SUCATA	LWS9323	GM/KADETT GL	9BGKT08GRRC356293	B18LZ31116224	1994/1994	R\$ 250.00
204487	7566	SUCATA	LZF8772	FORD/FIESTA	9BFZZFHAWB197685	C4AW203621	1998/1998	R\$ 250.00
204738	7568	SUCATA	AIA5311	IMP/FIAT SIENA EL	8AP178534W4078017	178C10118475379	1998/1999	R\$ 300.00
156428	7568	SUCATA	MCN2225	GM/CORSA SEDAN	9BGXF19X04C223068	4V0012745	2004/2004	R\$ 300.00
161187	7569	SUCATA	MCZ9691	VW/GOL SPECIAL	9BWCA05YX3T126111	AFZ125997	2003/2003	R\$ 300.00
201278	7569	SUCATA	DCM6311	RENAULT/CLIO RL 1.0	93YBB0Y051J224677	D7DC760F025459	2000/2001	R\$ 300.00
201236	7570	SUCATA	LYU2315	GM/CORSA SUPER	9BGSD68ZVVC773804	INSERVIVEL	1997/1997	R\$ 250.00
203406	7570	SUCATA	AHQ8726	IMP/FORD ESCORT GL 16V H	8AFZZEHCVJ047201	RKDVP40699	1997/1998	R\$ 300.00
203187	7574	SUCATA	BDC1600	VW/GOL CLI	9BWZZ377ST197001	UNC096499	1995/1996	R\$ 200.00
201986	7574	SUCATA	MBU7060	IMP/FORD ESCORT GL 16V H	ILEGÍVEL	RKDVW63014	1997/1998	R\$ 250.00
202004	7574	SUCATA	MAJ8797	VW/GOL SPECIAL	9BWZZ377WP586808	AFZ347818	1998/1999	R\$ 250.00
203188	7576	SUCATA	MAR3960	IMP/FORD ESCORT 1.8I GLX	8AFZZ54ATJ033973	USC101017	1996/1996	R\$ 250.00
203167	7576	SUCATA	MEL1830	FIAT/PALIO EX	ILEGÍVEL	178D90115049274	2000/2001	R\$ 300.00
204396	7582	SUCATA	MHS9250	VW/GOL 1.0	9BWCA05WX6T078435	BNW025551	2005/2006	R\$ 350.00
205517	7582	SUCATA	MBH9557	GM/CLASSIC LIFE	9BGSA19907B152314	L90027427	2006/2007	R\$ 350.00
204397	7583	SUCATA	ATG8021	CHEVROLET/CLASSIC LS	9BGSU19F0BB217981	NAA076874	2010/2011	R\$ 400.00
204419	7583	SUCATA	DRD3019	FIAT/PALIO ELX	9BD17141822117641	438976	2001/2002	R\$ 300.00

José Boiteux - Automóveis/Outros – SUCATAS

Rem	Lote	Tipo	Placa	Marca/Modelo	Chassi	Motor	Ano	Lance
204334	7589	SUCATA	HKV5770	VW/GOL 1.0 GIV	9BWAA05W09P114234	CCP118803	2009/2009	R\$ 350.00
204136	7589	SUCATA	LWS0546	GM/KADETT SL/E	9BGKS08VLLC336549	31019207	1990/1990	R\$ 200.00
204147	7589	SUCATA	ARS0109	VW/GOL GLI 1.8	9BWZZ377ST205379	UDC045015	1995/1996	R\$ 500.00

Aurora - Automóveis/Outros – SUCATAS

Rem	Lote	Tipo	Placa	Marca/Modelo	Chassi	Motor	Ano	Lance
157711	7592	SUCATA	LYD8231	FORD/FIESTA CLX	9BFZZFDATB030837	INSERVIVEL	1996/1996	R\$ 300.00

Salete - Automóveis/Outros – SUCATAS

Rem	Lote	Tipo	Placa	Marca/Modelo	Chassi	Motor	Ano	Lance
201498	7593	SUCATA	CYR5420	GM/ASTRA GL	9BGT69V02B132553	SL0002619	2001/2002	R\$ 350.00

Presidente Getúlio - Automóveis/Outros – SUCATAS

Rem	Lote	Tipo	Placa	Marca/Modelo	Chassi	Motor	Ano	Lance
180792	7594	SUCATA	AJV6374	VW/GOL PLUS 16V	9BWCA05X41P095516	INSERVIVEL	2001/2001	R\$ 250.00
205772	7594	SUCATA	COK6532	VW/GOL 16V	9BWZZZ373WT118838	INSERVIVEL	1998/1999	R\$ 250.00

Agrônomico - Automóveis/Outros – SUCATAS

Rem	Lote	Tipo	Placa	Marca/Modelo	Chassi	Motor	Ano	Lance
208624	7596	SUCATA	AEJ2956	VW/GOL 1000	9BWZZZ30ZRT025851	INSERVIVEL	1994/1994	R\$ 250.00
205223	7596	SUCATA	LZJ2148	FIAT/UNO MILLE SX YOUNG	9BD146058V5955529	146A70115245801	1997/1998	R\$ 300.00
205224	7597	SUCATA	CGU4981	FIAT/PALIO EL	9BD178037T0059869	178A50114747878	1996/1996	R\$ 300.00
208590	7597	SUCATA	MBT2619	VW/GOL 1.0 PLUS	9BWCA05XX1T047445	INSERVIVEL	2000/2001	R\$ 300.00
208588	7599	SUCATA	CAP0703	VW/GOL GLI 1.8	9BWZZZ377ST068997	UDC014499	1995/1995	R\$ 250.00
210307	7599	SUCATA	LZJ1850	GM/CORSA WIND	9BGSC08WTSC673668	INSERVIVEL	1995/1996	R\$ 250.00
210371	7600	SUCATA	MAN0304	FIAT/PALIO WEEKEND STILE	9BD178858X0901575	INSERVIVEL	1999/1999	R\$ 250.00
208589	7600	SUCATA	CHT9249	VW/GOL PLUS MI	9BWZZZ377VT042661	AFZ048470	1997/1997	R\$ 300.00
208130	7601	SUCATA	AAO3722	VW/GOL CL	9BWZZZ30ZLT070121	INSERVIVEL	1990/1990	R\$ 200.00
208597	7601	SUCATA	LWX9997	FIAT/TEMPRA	9BD159000P9049799	9041791	1993/1993	R\$ 200.00
208133	7602	SUCATA	MBY4693	VW/SAVEIRO 1.6	9BWEB05X43P044896	UPD021480	2003/2003	R\$ 300.00
208425	7602	SUCATA	DCX6889	VW/GOL 1.0 PLUS	9BWCA05X51T157500	AFZ611306	2001/2001	R\$ 300.00
208591	7602	SUCATA	MCC2850	IMP/VW GOL STAR	8AWZZZ377VA946113	UND148037	1997/1998	R\$ 250.00
208593	7603	SUCATA	LWT1683	GM/MONZA SL/E EFI	9BGJK69SPPB038557	B20Y231022676	1993/1993	R\$ 250.00
208410	7603	SUCATA	MED7190	M.BENZ/A 160	9BMMF33EXYA011701	1,6696E+13	1999/2000	R\$ 300.00
208413	7604	SUCATA	LYC8471	GM/CORSA GLS	9BGSJ19NVVC672994	JD0004538	1997/1997	R\$ 250.00
208420	7604	SUCATA	LYO9231	GM/MONZA SL/E 2.0	9BGJK11TLB053939	INSERVIVEL	1990/1990	R\$ 200.00

Benedito Novo - Automóveis/Outros – SUCATAS

Rem	Lote	Tipo	Placa	Marca/Modelo	Chassi	Motor	Ano	Lance
192077	7613	SUCATA	MFL2047	RENAULT/LOGAN AUT 1016V	93YLSR6GHAJ343346	D4DH760Q073369	2009/2010	R\$ 400.00
208892	7613	SUCATA	MBG6363	VW/GOL SPECIAL	9BWCA05Y01T185875	AFZ629231	2001/2001	R\$ 300.00
201997	7613	SUCATA	AEN8987	GM/KADETT GL	9BGKT08SRC301711	B18LZ31124016	1994/1995	R\$ 250.00

Vitor Meireles - Automóveis/Outros – SUCATAS

Rem	Lote	Tipo	Placa	Marca/Modelo	Chassi	Motor	Ano	Lance
205777	7616	SUCATA	MEI8200	VW/GOL 16V	9BWZZZ373YP058358	AFR263696	1999/2000	R\$ 300.00
196288	7616	SUCATA	CBC9853	GM/CORSA WIND	9BGSC08WTSC657015	INSERVIVEL	1995/1996	R\$ 200.00

Agrolândia - Automóveis/Outros – SUCATAS

Rem	Lote	Tipo	Placa	Marca/Modelo	Chassi	Motor	Ano	Lance
208754	7618	SUCATA	IFV9397	GM/CORSA GLS	9BGSJ19NVTC666309	INSERVIVEL	1996/1997	R\$ 300.00
214513	7618	SUCATA	LYF1621	VW/GOL PLUS MI	9BWZZZ377VT007994	INSERVIVEL	1997/1997	R\$ 250.00
214511	7618	SUCATA	MBV7372	VW/GOL PLUS 16V	9BWCA05X31P085429	INSERVIVEL	2001/2001	R\$ 300.00
214512	7619	SUCATA	LWX3372	FIAT/TEMPRA OURO 16V	9BD159000S9105475	9099963	1995/1995	R\$ 250.00
214608	7619	SUCATA	AFM4281	VW/GOL 1000I	9BWZZZ377ST134627	INSERVIVEL	1995/1995	R\$ 250.00

Rio do Sul - Motocicletas/Outros – SUCATAS

Rem	Lote	Tipo	Placa	Marca/Modelo	Chassi	Motor	Ano	Lance
203697	7623	SUCATA	MDL6976	HONDA/CG 125 FAN	9C2JC30705R053073	JC30E75053073	2005/2005	R\$ 150.00
203597	7623	SUCATA	LZB5948	HONDA/CG 125 TITAN	9C2JC250VVR221018	JC25EV221018	1997/1997	R\$ 150.00
203600	7624	SUCATA	MBO5929	HONDA/CG 125 TITAN	9C2JC2500YR089283	JC25E-Y089283	1999/2000	R\$ 150.00
203696	7624	SUCATA	MCY8088	HONDA/CG 125 TITAN KS	9C2JC30104R013430	JC30E4013430	2003/2004	R\$ 150.00
203693	7624	SUCATA	LZX8204	HONDA/CG 125	9C2JC1801KR214933	JC18E2014969	1989/1989	R\$ 150.00
203604	7626	SUCATA	MDH1858	HONDA/CG 150 TITAN KS	9C2KC08105R017714	KC08E15017714	2004/2005	R\$ 150.00
203690	7626	SUCATA	LZQ2835	HONDA/CG 125	CG125BR1396778	INSERVIVEL	1984/1984	R\$ 100.00

Timbó - Motocicletas/Outros – SUCATAS

Rem	Lote	Tipo	Placa	Marca/Modelo	Chassi	Motor	Ano	Lance
188909	7630	SUCATA	MEH1491	HONDA/C100 BIZ	9C2HA07005R012860	INSERVIVEL	2005/2005	R\$ 100.00

118306	7630	SUCATA	MGF9392	HONDA/CG 125 FAN	9C2JC30706R829807	JC30E76829807	2006/2006	R\$ 150.00
169510	7631	SUCATA	MBV9961	HONDA/CG 125 TITAN KS	9C2JC30102R039169	JC30E12039169	2001/2002	R\$ 150.00
171593	7631	SUCATA	MFN8738	HONDA/CG 150 TITAN ES	9C2KC08508R028057	KC08E58028057	2007/2008	R\$ 150.00
150146	7633	SUCATA	MHC5656	HONDA/CG 125 FAN KS	9C2JC4110AR634442	JC41E1A634442	2010/2010	R\$ 150.00
149887	7633	SUCATA	MBJ4971	YAMAHA/YBR 125E	9C6KE010010023878	E308E023817	2000/2001	R\$ 150.00
149905	7634	SUCATA	MGC3049	HONDA/CG 125 FAN	9C2JC30708R769949	INSERVIVEL	2008/2008	R\$ 100.00
149930	7634	SUCATA	MDJ7080	HONDA/C100 BIZ	9C2HA070XWR018809	HA07E-X018809	1998/1999	R\$ 150.00
150089	7636	SUCATA	MHY6290	HONDA/CG 125 FAN	9C2JC30706R800979	JC30E76800979	2005/2006	R\$ 150.00
150155	7636	SUCATA	LZK7031	HONDA/CG 125 TITAN	9C2JC250VWR096131	JC25EW238453	1998/1998	R\$ 150.00
184344	7640	SUCATA	MCK1991	HONDA/CG 125 TITAN KSE	9C2JC30212R502573	INSERVIVEL	2002/2002	R\$ 100.00
184489	7640	SUCATA	LZB4268	HONDA/CG 125 TITAN	9C2JC250VVR230141	JC25E-V230141	1997/1997	R\$ 150.00

Gaspar - Motocicletas/Outros – SUCATAS

Rem	Lote	Tipo	Placa	Marca/Modelo	Chassi	Motor	Ano	Lance
178046	7642	SUCATA	MBY5080	HONDA/CG 125 TITAN	9C2JC250VWR048969	JC25EW048969	1997/1998	R\$ 150.00
133492	7642	SUCATA	MBR8084	HONDA/CG 125 TITAN KS	9C2JC30103R241812	INSERVIVEL	2003/2003	R\$ 100.00
133494	7643	SUCATA	MCJ3805	HONDA/CG 150 TITAN KS	9C2KC08104R078460	KC08E14078460	2004/2004	R\$ 150.00
161753	7643	SUCATA	MCZ3202	YAMAHA/CRYPTON T105E	9C6KE020020050357	INSERVIVEL	2002/2002	R\$ 100.00
86033	7644	SUCATA	MKL3505	HONDA/CG 150 TITAN EX	9C2KC1660DR532060	KC16E6D532060	2013/2013	R\$ 150.00
199093	7644	SUCATA	LWT6911	HONDA/CG 125 TITAN	9C2JC2501RRS32166	JC25ERS32166	1994/1995	R\$ 150.00
139368	7645	SUCATA	MGE5612	HONDA/CG 125 FAN	9C2JC30706R843800	JC30E76843800	2006/2006	R\$ 150.00
178057	7645	SUCATA	MIU5681	DAFRA/SPEED 150	95VCA4E8ABM003496	C7EA003688	2010/2011	R\$ 150.00
133524	7646	SUCATA	MGM5960	HONDA/CG 125 TITAN KS	9C2JC30104R069062	JC30E14069062	2003/2004	R\$ 150.00
203493	7646	SUCATA	QIQ4912	HONDA/CG 160 START	9C2KC2500HR033908	KC25E0H033911	2017/2017	R\$ 150.00
133530	7647	SUCATA	MHG2090	HONDA/CBX 250 TWISTER	9C2MC35005R008444	MC35E-5008444	2004/2005	R\$ 150.00
139442	7647	SUCATA	MFN7135	JTA/SUZUKI EN125 YES	9CDNF41LJ8M214933	F466BR272146	2008/2008	R\$ 150.00
139777	7648	SUCATA	MAV1587	HONDA/CG 125	9C2JC1801MR589786	2156277	1991/1991	R\$ 150.00
203496	7648	SUCATA	MDN9494	I/LIFAN LF110 2G	LF3XCH2G97A014385	1P52FMH71180774	2007/2007	R\$ 150.00
161460	7650	SUCATA	MAV0643	YAMAHA/YBR 125E	9C6KE0100Y0003172	E308E-002652	2000/2000	R\$ 150.00
161461	7650	SUCATA	MAX7732	HONDA/C100 BIZ ES	9C2HA0710YR223021	HA07EY223021	2000/2000	R\$ 150.00
161466	7652	SUCATA	MBL6186	HONDA/CG 125 TITAN KS	9C2JC30101R203173	JC30E11203173	2001/2001	R\$ 150.00
203451	7652	SUCATA	MBA1672	HONDA/CG 125 TITAN KS	9C2JC3010YR035195	JC30E1Y035195	2000/2000	R\$ 150.00
161468	7653	SUCATA	MBS7113	HONDA/CG 125 TITAN KS	9C2JC30102R201635	JC30E12201635	2002/2002	R\$ 150.00
161470	7653	SUCATA	MCR3409	HONDA/C100 BIZ	9C2HA07003R014746	HA07E3014746	2002/2003	R\$ 150.00
149139	7655	SUCATA	MCA0727	HONDA/CG 125 TITAN KS	9C2JC30103R005804	JC30E13005804	2002/2003	R\$ 150.00
196033	7655	SUCATA	LYQ4072	HONDA/CG 125 TITAN	9C2JC250VVR090100	INSERVIVEL	1997/1997	R\$ 100.00
149153	7656	SUCATA	MCR2824	JTA/SUZUKI EN125 YES	9CDNF41LJ5M006965	F466BR106965	2005/2005	R\$ 150.00
203450	7656	SUCATA	LYW3207	HONDA/CG 125 TITAN	9C2JC250VVR210806	JC25E-V210806	1997/1997	R\$ 150.00
203481	7658	SUCATA	MGE2942	HONDA/CG 150 TITAN ES	9C2KC08506R827423	KC08E56827423	2006/2006	R\$ 150.00
183113	7658	SUCATA	MAT8016	SUNDOWN/HUNTER 90	94J2XMJF66M001810	26201164	2006/2006	R\$ 150.00
195855	7661	SUCATA	LYX3839	HONDA/CG 125 TITAN	9C2JC250VTR011910	JC25EV011910	1996/1997	R\$ 150.00
205337	7661	SUCATA	MAS6315	HONDA/CG 125 TODAY	9C2JC1801MR598909	INSERVIVEL	1991/1991	R\$ 100.00
203474	7664	SUCATA	MEL9351	HONDA/CG 150 TITAN KS	9C2KC08105R073353	INSERVIVEL	2004/2005	R\$ 100.00
183118	7664	SUCATA	MDN7221	HONDA/CG 125 TITAN KS	9C2JC30104R083087	JC30E14083087	2003/2004	R\$ 150.00
178054	7666	SUCATA	MFI5069	SUNDOWN/HUNTER 125 SE	94J2XECA77M017248	JCA7044150	2007/2007	R\$ 150.00
199094	7666	SUCATA	MAA3059	HONDA/CG 125 TITAN	9C2JC250VVR022089	JC25EW022089	1997/1998	R\$ 150.00
170404	7674	SUCATA	MAK0323	HONDA/CG 125 TITAN	9C2JC2500XR132722	JC25E-X132722	1999/1999	R\$ 150.00
170411	7674	SUCATA	MFG0421	HONDA/CG 150 TITAN KS	9C2KC08106R861934	KC08E16861934	2006/2006	R\$ 150.00

Ituporanga - Motocicletas/Outros – SUCATAS

Rem	Lote	Tipo	Placa	Marca/Modelo	Chassi	Motor	Ano	Lance
184133	7676	SUCATA	MBB9573	YAMAHA/YBR 125E	9C6KE010010029904	E308E029523	2001/2001	R\$ 150.00
184135	7676	SUCATA	MDX4418	HONDA/CG 150 TITAN KS	9C2KC08106R015474	KC08E16015474	2005/2006	R\$ 150.00
169797	7676	SUCATA	MGB1468	HONDA/CG 125 FAN	9C2JC30708R077273	JC30E78077273	2007/2008	R\$ 150.00

Blumenau - Motocicletas/Outros – SUCATAS

Rem	Lote	Tipo	Placa	Marca/Modelo	Chassi	Motor	Ano	Lance
202909	7679	SUCATA	MCQ5545	HONDA/NXR125 BROS KS	9C2JD20105R016007	JC30E85016007	2005/2005	R\$ 150.00

202910	7679	SUCATA	MDF5448	HONDA/CG 125 TITAN KS	9C2JC30104R031581	JC30E14031581	2003/2004	R\$ 150.00
170527	7679	SUCATA	LYN4764	HONDA/CG 125 TITAN	9C2JC250VVR149793	INSERVIVEL	1997/1997	R\$ 150.00
202923	7680	SUCATA	MEE7839	HONDA/CG 125 FAN	9C2JC30705R097299	JC30E75097299	2005/2005	R\$ 150.00
213024	7680	SUCATA	MGR8422	SUNDOWN/WEB 100	94J1XFBA77M041260	INSERVIVEL	2007/2007	R\$ 100.00
212989	7681	SUCATA	MGD6041	HONDA/CG 125 FAN	9C2JC30707R098385	JC30E77098385	2007/2007	R\$ 150.00
212985	7681	SUCATA	MEB4182	HONDA/CG 125 TITAN KS	9C2JC30104R106458	JC30E14106458	2004/2004	R\$ 150.00
213017	7682	SUCATA	LXF6309	HONDA/CG 125	CG125BR1508863	INSERVIVEL	1986/1986	R\$ 100.00
202931	7682	SUCATA	MDD3999	HONDA/CG 125 TITAN KS	9C2JC30104R051288	JC30E14051288	2003/2004	R\$ 150.00
213018	7683	SUCATA	MBX8791	YAMAHA/CRYPTON T105E	9C6KE020020047548	E302E-047487	2001/2002	R\$ 150.00
213033	7683	SUCATA	MGN9540	HONDA/CG 150 TITAN KS	9C2KC08105R056892	KC08E15056892	2004/2005	R\$ 150.00
213004	7684	SUCATA	MDU9486	SUNDOWN/HUNTER 90	94J2XMJH66M002699	ZS147FMF26300054	2006/2006	R\$ 150.00
212908	7684	SUCATA	MIU7406	HONDA/CG150 FAN ESDI	9C2KC1680BR542950	KC16E8B542950	2011/2011	R\$ 150.00
213372	7686	SUCATA	MCP5408	HONDA/CG 125 TITAN ES	9C2JC30203R102870	JC30E23102870	2002/2003	R\$ 150.00
213405	7686	SUCATA	MFM3677	DAFRA/KANSAS 150	95VCB1A599M000181	C2A9000615	2009/2009	R\$ 150.00
213373	7687	SUCATA	MCZ2523	HONDA/CG 125 FAN	9C2JC30705R033754	JC30E75033754	2005/2005	R\$ 150.00
213381	7687	SUCATA	MIR1670	HONDA/CG 150 TITAN ES	9C2KC08505R027881	KC08E55027881	2004/2005	R\$ 150.00
213362	7688	SUCATA	MCE1387	HONDA/CG 125 TITAN KSE	9C2JC30213R500744	JC30E23500744	2002/2003	R\$ 150.00
213360	7688	SUCATA	MAR4304	HONDA/CG 150 SPORT	9C2KC08606R800404	KC08E66800404	2006/2006	R\$ 150.00
213167	7689	SUCATA	MBE1513	HONDA/CG 125 TITAN KS	9C2JC30101R162264	JC30E11162264	2001/2001	R\$ 150.00
213476	7689	SUCATA	MCP9725	HONDA/CG 125 FAN	9C2JC30705R048375	JC30E75048375	2005/2005	R\$ 150.00
213143	7690	SUCATA	MEH5359	HONDA/CG 150 TITAN ES	9C2KC08506R811671	KC08E56811671	2005/2006	R\$ 150.00
213158	7690	SUCATA	MDD4290	HONDA/CG 125 TITAN	9C2JC250XWR003452	JC25E-X003452	1998/1999	R\$ 150.00
213159	7691	SUCATA	MEB8419	HONDA/CG 150 TITAN KS	9C2KC08106R012931	KC08E16012931	2005/2006	R\$ 150.00
213154	7691	SUCATA	MBD6780	HONDA/CG 125 TITAN	9C2JC250VTR062688	JC25EV062688	1996/1997	R\$ 150.00
213146	7692	SUCATA	MHX8540	YAMAHA/YBR 125K	9C6KE044050141043	INSERVIVEL	2005/2005	R\$ 100.00
202886	7692	SUCATA	MCK5706	HONDA/CG 125 TITAN KS	9C2JC30103R286898	JC30E13286898	2003/2003	R\$ 150.00
213140	7694	SUCATA	MBP7878	HONDA/CG 125 TITAN ES	9C2JC30201R004427	JC30E21004427	2000/2001	R\$ 150.00
213138	7694	SUCATA	MAY8562	HONDA/CG 125 TITAN ES	9C2JC3020YR014964	JC30E2Y014964	2000/2000	R\$ 150.00
213139	7695	SUCATA	MBA4524	HONDA/CG 125 TITAN KS	9C2JC30101R163662	JC30E11163662	2001/2001	R\$ 150.00
202875	7695	SUCATA	AID7195	HONDA/CG 125 TITAN	9C2JC250XWR043145	JC25EX043145	1998/1999	R\$ 150.00
213126	7698	SUCATA	LYC9180	HONDA/CG 125 TODAY	9C2JC1801LR500595	INSERVIVEL	1989/1990	R\$ 100.00
213415	7698	SUCATA	QHD1740	SUNDOWN/MAX 125 SED	94J2XCCGDEM010709	JCGD110862	2013/2014	R\$ 150.00
213028	7700	SUCATA	LZE5291	HONDA/CG 125 TITAN	9C2JC250WWR088346	INSERVIVEL	1998/1998	R\$ 100.00
202869	7700	SUCATA	MCQ9243	HONDA/CG 150 TITAN KS	9C2KC08105R116730	KC08E15116730	2005/2005	R\$ 150.00
213460	7701	SUCATA	LZG5750	HONDA/CG 125 TITAN	9C2JC2501SRT08178	JC25EST08178	1995/1996	R\$ 150.00
213474	7701	SUCATA	MBX5035	HONDA/CG 125 TITAN ES	9C2JC30203R143914	JC30E23143914	2003/2003	R\$ 150.00
213470	7703	SUCATA	MEK5729	HONDA/CG 150 TITAN KS	9C2KC08106R830430	INSERVIVEL	2005/2006	R\$ 100.00
202891	7703	SUCATA	MCN7011	HONDA/CG 125 TITAN KS	9C2JC30103R152107	JC30E13152107	2002/2003	R\$ 150.00
202913	7704	SUCATA	MDC3503	HONDA/CB 250 TWISTER	9C2MC35006R024809	MC35E6024809	2006/2006	R\$ 150.00
213471	7704	SUCATA	MHG9825	HONDA/CG 125 FAN KS	9C2JC41109R543612	JC41E19543612	2009/2009	R\$ 150.00
213461	7706	SUCATA	MAC6892	HONDA/CG 125 TITAN	9C2JC250WWR167867	JC25EW167867	1998/1998	R\$ 150.00
202922	7706	SUCATA	MDW9569	YAMAHA/YBR 125K	9C6KE044050085854	E338E084022	2004/2005	R\$ 150.00
213409	7708	SUCATA	MGF6680	HONDA/CG 125 TITAN ES	9C2JC30204R022459	JC30E24022459	2003/2004	R\$ 150.00
213400	7708	SUCATA	MDH5657	YAMAHA/YBR 125E	9C6KE043040040934	E337E-069550	2004/2004	R\$ 150.00
212916	7713	SUCATA	MBC9175	HONDA/CG 125 TITAN KS	9C2JC30101R179738	JC30E11179738	2001/2001	R\$ 150.00
202877	7713	SUCATA	MEF1388	HONDA/C100 BIZ	9C2HA07005R038544	HA07E5038544	2005/2005	R\$ 150.00
202884	7716	SUCATA	MBJ2354	HONDA/CG 125 TITAN KS	9C2JC30102R216597	JC30E12216597	2002/2002	R\$ 150.00
202933	7716	SUCATA	MEO0476	HONDA/CG 150 TITAN KS	9C2KC08108R012186	INSERVIVEL	2007/2008	R\$ 100.00
202925	7717	SUCATA	MLJ5385	HONDA/BIZ 100 ES	9C2HC1420DR048671	HC14E2D048671	2013/2013	R\$ 150.00
202916	7717	SUCATA	MJT5219	SUNDOWN/MAX 125 SED	94J2XCCB99M035685	JCB9101673	2009/2009	R\$ 150.00
202889	7718	SUCATA	MAM7890	HONDA/CG 125 TITAN	9C2JC250VTR029047	JC25EV029047	1996/1997	R\$ 150.00
202885	7718	SUCATA	MCB0276	HONDA/XR 250 TORNADO	9C2MD34002R018795	MD34E2018795	2002/2002	R\$ 150.00
202901	7719	SUCATA	MFL5525	HONDA/CG 150 TITAN ESD	9C2KC08208R077487	KC08E28077487	2008/2008	R\$ 150.00
202911	7719	SUCATA	MDU4482	HONDA/CG 125 TITAN ES	9C2JC30203R147600	JC30E23147600	2003/2003	R\$ 150.00
202893	7727	SUCATA	MFV8043	DAFRA/SPEED 150	95VCA1L289M051594	C3L8051413	2008/2009	R\$ 150.00
202868	7727	SUCATA	LYV5575	HONDA/CG 125 TITAN	9C2JC250VVR147702	JC25E-V147702	1997/1997	R\$ 150.00
202894	7733	SUCATA	MHU6234	HONDA/CG 125 FAN KS	9C2JC4110AR607259	INSERVIVEL	2010/2010	R\$ 100.00
202883	7733	SUCATA	LXL3482	HONDA/CG 125 TITAN	9C2JC250TTR000103	JC25E-T000103	1996/1996	R\$ 150.00

Ibirama - Motocicletas/Outros – SUCATAS

Rem	Lote	Tipo	Placa	Marca/Modelo	Chassi	Motor	Ano	Lance
125669	7738	SUCATA	MDE6136	HONDA/CG 150 SPORT	9C2KC08606R809349	KC08E66809349	2006/2006	R\$ 150.00
204148	7738	SUCATA	MDI4547	YAMAHA/YBR 125K	9C6KE092060055254	E382E-054050	2006/2006	R\$ 150.00
204315	7739	SUCATA	QHC5274	HONDA/CG 125 FAN ES	9C2JC4120ER018070	JC41E2E018070	2014/2014	R\$ 150.00
167148	7739	SUCATA	MEN7508	YAMAHA/YBR 125K	9C6KE092070066686	E382E-065755	2006/2007	R\$ 150.00

Pomerode - Motocicletas/Outros – SUCATAS

Rem	Lote	Tipo	Placa	Marca/Modelo	Chassi	Motor	Ano	Lance
141361	7742	SUCATA	JPU8350	HONDA/CG 125 FAN	9C2JC30705R803733	JC30E75803733	2005/2005	R\$ 150.00
209995	7742	SUCATA	MCR8385	HONDA/CG 150 SPORT	9C2KC08605R014295	KC08E65014295	2005/2005	R\$ 150.00
90586	7743	SUCATA	AOH9539	HONDA/CG 125 FAN	9C2JC30707R057710	JC30E77057710	2006/2007	R\$ 150.00
201410	7743	SUCATA	ADJ3510	HONDA/CG 125	9C2JC1801JR151338	INSERVIVEL	1988/1988	R\$ 100.00
189169	7744	SUCATA	MBH0485	HONDA/CG 125 TITAN KS	9C2JC30101R205775	JC30E11205775	2001/2001	R\$ 150.00
175900	7744	SUCATA	MCE2179	HONDA/CG 125 TITAN KS	9C2JC30102R010467	JC30E12010467	2001/2002	R\$ 150.00
175448	7745	SUCATA	MCS3631	HONDA/C100 BIZ ES	9C2HA07103R026925	HA07E13026925	2002/2003	R\$ 150.00
201416	7745	SUCATA	MEH8313	YAMAHA/YBR 125K	9C6KE092080187167	E382E185413	2008/2008	R\$ 150.00
190591	7746	SUCATA	MCH5274	HONDA/CG 150 TITAN KS	9C2KC08104R058832	KC08E14058832	2004/2004	R\$ 150.00
175858	7746	SUCATA	MDG4249	HONDA/CG 125 TITAN KS	9C2JC30104R060982	JC30E14060982	2003/2004	R\$ 150.00
189166	7747	SUCATA	MBE1692	HONDA/CG 125 TITAN KS	9C2JC3010YR049813	JC30E1Y049813	2000/2000	R\$ 150.00
184003	7747	SUCATA	LWX8737	HONDA/CG 125 TODAY	9C2JC1801NR246881	JC18E4039637	1992/1992	R\$ 150.00
179770	7747	SUCATA	MCP3735	HONDA/CG 150 TITAN KS	9C2KC08105R134477	KC08E15134477	2005/2005	R\$ 150.00
188454	7750	SUCATA	MBP0503	HONDA/CG 125 TITAN ES	9C2JC30202R128251	JC30E22128251	2002/2002	R\$ 150.00
201411	7750	SUCATA	LZH6773	HONDA/CG 125	9C2JC1801HR128753	INSERVIVEL	1987/1987	R\$ 100.00
201413	7752	SUCATA	LZY3573	HONDA/C100 BIZ	9C2HA070WWR006370	HA07EW006370	1998/1998	R\$ 150.00
189164	7752	SUCATA	LZQ0054	HONDA/C100 BIZ	9C2HA070WWR006495	HA07EW006495	1998/1998	R\$ 150.00

Massaranduba - Motocicletas/Outros – SUCATAS

Rem	Lote	Tipo	Placa	Marca/Modelo	Chassi	Motor	Ano	Lance
201021	7759	SUCATA	MCY9139	HONDA/CG 125 TITAN KSE	9C2JC30214R613955	JC30E24613955	2003/2004	R\$ 150.00
200340	7759	SUCATA	MBY8680	HONDA/CG 125 TITAN	9C2JC250WVR059422	JC25EW059422	1997/1998	R\$ 150.00
200466	7760	SUCATA	MAN9777	HONDA/XL 125 S	9C2JD0801HR112901	CG125BRE6140517	1987/1987	R\$ 150.00
203565	7760	SUCATA	MIE8065	HONDA/CG150 TITAN MIX ES	9C2KC1620AR034038	KC16E2A034038	2010/2010	R\$ 150.00

Corupá - Motocicletas/Outros – SUCATAS

Rem	Lote	Tipo	Placa	Marca/Modelo	Chassi	Motor	Ano	Lance
214922	7763	SUCATA	MFV4033	JTA/SUZUKI EN125 YES	9CDNF41LJ8M257328	F466BR314574	2008/2008	R\$ 150.00
214693	7763	SUCATA	ILD8149	YAMAHA/YBR 125ED	9C6KE042030001087	E337E-002407	2002/2003	R\$ 150.00
214690	7765	SUCATA	AHR6783	HONDA/CG 125 TITAN	9C2JC250VTR064182	JC25EV064182	1996/1997	R\$ 150.00
214699	7765	SUCATA	MAR8094	HONDA/CG 125 FAN	9C2JC30706R874173	JC30E76874173	2006/2006	R\$ 150.00

Lontras - Motocicletas/Outros – SUCATAS

Rem	Lote	Tipo	Placa	Marca/Modelo	Chassi	Motor	Ano	Lance
205409	7767	SUCATA	MFV8772	HONDA/CG 125 FAN	9C2JC30706R833986	JC30E76833986	2006/2006	R\$ 150.00
205352	7767	SUCATA	MCD4119	HONDA/C100 BIZ ES	9C2HA07102R002156	HA07E12002156	2001/2002	R\$ 150.00
172597	7767	SUCATA	MBQ7078	HONDA/CG 125 TITAN KS	9C2JC30101R015456	JC30E11015456	2000/2001	R\$ 150.00
122821	7768	SUCATA	MBJ1168	HONDA/CG 125 TITAN	9C2JC2500YR066869	INSERVIVEL	1999/2000	R\$ 100.00
205358	7768	SUCATA	LWV9085	HONDA/CG 125 TITAN	9C2JC2501SRS30530	JC25E-SS30530	1995/1995	R\$ 150.00

Indaial - Motocicletas/Outros – SUCATAS

Rem	Lote	Tipo	Placa	Marca/Modelo	Chassi	Motor	Ano	Lance
136601	7772	SUCATA	MES9177	JTA/SUZUKI AN125	9CDCF47AJ7M025147	F472BR125147	2007/2007	R\$ 150.00
191683	7772	SUCATA	MCM5338	HONDA/CG 125 TITAN ES	9C2JC30203R102068	INSERVIVEL	2002/2003	R\$ 100.00
191682	7773	SUCATA	MAF8615	HONDA/CG 125 TITAN	9C2JC250WWR202594	INSERVIVEL	1998/1998	R\$ 100.00
136644	7773	SUCATA	MCR5155	HONDA/CG 125 FAN	9C2JC30705R048357	JC30E75048357	2005/2005	R\$ 150.00
136648	7774	SUCATA	AOY5742	YAMAHA/YBR 125K	9C6KE092070113623	E382E111337	2007/2007	R\$ 150.00

167106	7774	SUCATA	MBV9032	SUNDOWN/WEB 100 EVO	941XPBC66M000047	JBC6025179	2006/2006	R\$ 150.00
132509	7775	SUCATA	MDS5475	HONDA/CG 150 TITAN ES	9C2KC08507R088602	INSERVIVEL	2007/2007	R\$ 100.00
178978	7775	SUCATA	MEF0247	HONDA/CG 150 TITAN KS	9C2KC08108R025079	KC08E18025079	2007/2008	R\$ 150.00
148763	7778	SUCATA	MCH6829	HONDA/C100 BIZ ES	9C2HA07102R003553	HA07E12003553	2001/2002	R\$ 150.00
203191	7778	SUCATA	MDW5545	HONDA/CG 125 FAN	9C2JC30707R211456	C30E77211456	2007/2007	R\$ 150.00
169643	7779	SUCATA	MFS8615	HONDA/CG 125 FAN ES	9C2JC41209R076953	JC41E29076953	2009/2009	R\$ 150.00
191680	7779	SUCATA	MBE5763	AVA/DMA ALTINO	93GNF10011M002832	INSERVIVEL	2001/2001	R\$ 100.00
191453	7780	SUCATA	LXM2803	HONDA/NX 150	9C2KD0101LR101064	INSERVIVEL	1990/1990	R\$ 100.00
201436	7780	SUCATA	MDE7657	HONDA/CG 150 TITAN KS	9C2KC08105R011215	KC08E15011215	2004/2005	R\$ 150.00
191676	7781	SUCATA	MBR9124	YAMAHA/XTZ 125K	9C6KE038030007590	E333E-007352	2003/2003	R\$ 150.00
203190	7781	SUCATA	MAA9894	HONDA/CG 125 TITAN	9C2JC250WWR188300	JC25E-W188300	1998/1998	R\$ 150.00
191671	7783	SUCATA	MBG2060	HONDA/CG 125 TITAN	9C2JC250VTR028702	JC25EV088702	1996/1997	R\$ 150.00
198638	7783	SUCATA	LXJ8792	HONDA/CG 125 TITAN	9C2JC2501SRT19428	JC25EST19428	1995/1996	R\$ 150.00
201450	7783	SUCATA	MFY8599	HONDA/CG 150 TITAN KS	9C2KC08108R341556	KC08E18341556	2008/2008	R\$ 150.00
201400	7787	SUCATA	MAX8563	HONDA/CG 125 TITAN ES	9C2JC3020YR025070	JC30E2Y025070	2000/2000	R\$ 150.00
191684	7787	SUCATA	LYE6679	HONDA/NX 150	9C2KD0101KR008773	INSERVIVEL	1989/1989	R\$ 100.00

Guaramirim - Motocicletas/Outros – SUCATAS

Rem	Lote	Tipo	Placa	Marca/Modelo	Chassi	Motor	Ano	Lance
201789	7793	SUCATA	MCT7789	HONDA/CG 125 TITAN KS	9C2JC30103R105792	INSERVIVEL	2002/2003	R\$ 100.00
165128	7793	SUCATA	MDE7304	YAMAHA/YBR 125K	9C6KE092060049136	E382E048836	2006/2006	R\$ 150.00
135484	7793	SUCATA	LYS8053	HONDA/CG 125 TITAN	9C2JC250VVR126193	JC25EV126193	1997/1997	R\$ 150.00
201802	7794	SUCATA	MBX5839	HONDA/CG 125 TITAN KS	9C2JC30101R033064	JC30E11033064	2000/2001	R\$ 150.00
201781	7794	SUCATA	MFY4343	YAMAHA/YBR 125K	9C6KE092080235604	INSERVIVEL	2008/2008	R\$ 100.00

Schroeder - Motocicletas/Outros – SUCATAS

Rem	Lote	Tipo	Placa	Marca/Modelo	Chassi	Motor	Ano	Lance
199582	7798	SUCATA	MAI2657	HONDA/C100 BIZ	9C2HA070XWR002370	HA07EX002370	1998/1999	R\$ 150.00
128633	7798	SUCATA	MHT0357	DAFRA/TVS APACHE RTR 150	95VGF1D2AAM001874	C1A0001719	2010/2010	R\$ 150.00
161219	7798	SUCATA	LZA8468	HONDA/CG 125 TITAN	9C2JC250WVR005639	JC25EW005639	1997/1998	R\$ 150.00
189441	7800	SUCATA	MGC7098	HONDA/BIZ 125 KS	9C2JA04108R014510	INSERVIVEL	2007/2008	R\$ 100.00
196035	7800	SUCATA	MDO6484	YAMAHA/YBR 125K	9C6KE092070102390	E382E102057	2007/2007	R\$ 150.00
196039	7801	SUCATA	MCC7684	YAMAHA/YBR 125K	9C6KE044040056546	E338E057423	2004/2004	R\$ 150.00
189455	7801	SUCATA	MFF3501	HONDA/CG 125 FAN	9C2JC30706R812016	INSERVIVEL	2006/2006	R\$ 100.00
199587	7802	SUCATA	LZT7924	HONDA/CG 125 TITAN	9C2JC250WWR188170	JC25EW188170	1998/1998	R\$ 150.00
199590	7802	SUCATA	MFO2908	HONDA/CG 125 FAN	9C2JC30708R019203	JC30E78019203	2007/2008	R\$ 150.00

Jaraquá do Sul - Prefeitura - Motocicletas/Outros – SUCATAS

Rem	Lote	Tipo	Placa	Marca/Modelo	Chassi	Motor	Ano	Lance
199781	7807	SUCATA	MDT1906	HONDA/CG 150 TITAN KS	9C2KC08107R006825	KC08E17006825	2006/2007	R\$ 150.00
199736	7807	SUCATA	MCG0689	HONDA/CG 150 JOB	9C2KC08307R000887	INSERVIVEL	2006/2007	R\$ 100.00
199792	7808	SUCATA	LYP5703	HONDA/CG 125 TITAN	9C2JC250VVR130277	JC25EV130277	1997/1997	R\$ 150.00
201478	7808	SUCATA	MHQ5436	KASINSKI/WIN 110 60	93FWNBACAAM000913	9AACA000869	2010/2010	R\$ 150.00
201480	7809	SUCATA	MDR4737	HONDA/CG 150 TITAN KS	9C2KC08106R016423	KC08E16016423	2005/2006	R\$ 150.00
199761	7809	SUCATA	DCS9206	HONDA/CG 125 TITAN KS	9C2JC30102R211331	JC30E12211331	2002/2002	R\$ 150.00
199762	7810	SUCATA	MHD9666	JTA/SUZUKI EN125 YES	9CDNF41LJAM300368	F466BR138926	2009/2010	R\$ 150.00
199824	7810	SUCATA	MHU8100	HONDA/CG 150 TITAN KS	9C2KC08106R844283	KC08E16844283	2005/2006	R\$ 150.00
199782	7812	SUCATA	MAF8885	HONDA/CG 125 TITAN	9C2JC250WWR227801	JC25E-W227801	1998/1998	R\$ 150.00
199809	7812	SUCATA	MDE6972	HONDA/CG 125 TITAN KS	9C2JC30103R198318	JC30E13198318	2003/2003	R\$ 150.00
199783	7813	SUCATA	MFI0615	HONDA/CG 150 SPORT	9C2KC08608R023407	KC08E68023407	2008/2008	R\$ 150.00
199818	7813	SUCATA	MFQ5271	HONDA/C100 BIZ	9C2HA07005R035698	HA07E-5035698	2005/2005	R\$ 150.00
199821	7814	SUCATA	MGA7261	JTA/SUZUKI EN125 YES	9CDNF41LJ7M059755	F466BR160822	2006/2007	R\$ 150.00
200297	7814	SUCATA	MHB7515	DAFRA/SUPER 100	95VAC1M889M019518	A1J8015694	2008/2009	R\$ 150.00
200299	7815	SUCATA	MGD2192	HONDA/CG 150 TITAN KS	9C2KC08106R868639	INSERVIVEL	2006/2006	R\$ 100.00
201484	7815	SUCATA	MBJ2833	HONDA/C100 BIZ	9C2HA07001R035274	HA07E-1035274	2001/2001	R\$ 150.00
200300	7816	SUCATA	MBN7556	HONDA/CG 125 TITAN KS	9C2JC30101R174501	JC30E11174501	2001/2001	R\$ 150.00
199812	7816	SUCATA	MEL8551	YAMAHA/YBR 125ED	9C6KE042050033882	E337E-083366	2004/2005	R\$ 150.00

Aurora - Motocicletas/Outros – SUCATAS

Rem	Lote	Tipo	Placa	Marca/Modelo	Chassi	Motor	Ano	Lance
177238	7825	SUCATA	MAO7344	HONDA/CG 125 TITAN	9C2JC2500XR221230	INSERVIVEL	1999/1999	R\$ 100.00

Salete - Motocicletas/Outros – SUCATAS

Rem	Lote	Tipo	Placa	Marca/Modelo	Chassi	Motor	Ano	Lance
201495	7826	SUCATA	MAQ1821	HONDA/CG 125 TITAN	9C2JC2500XR107276	INSERVIVEL	1999/1999	R\$ 100.00
203795	7826	SUCATA	MFT3148	HONDA/CG 150 TITAN ES	9C2KC08508R024735	KC08E58024735	2007/2008	R\$ 150.00

Presidente Getúlio - Motocicletas/Outros – SUCATAS

Rem	Lote	Tipo	Placa	Marca/Modelo	Chassi	Motor	Ano	Lance
205449	7828	SUCATA	LXH8243	HONDA/CG 125	9C2JC1801JR113961	INACESSIVEL	1988/1988	R\$ 100.00
205524	7828	SUCATA	MAQ9394	HONDA/CG 125 TITAN KS	9C2JC3010YR087416	JC30E1Y087416	2000/2000	R\$ 150.00
205448	7829	SUCATA	MJK1741	HONDA/CG 125 FAN ES	9C2JC4120CR536803	JC41E2C536803	2012/2012	R\$ 150.00
183149	7829	SUCATA	MEK9808	JTA/SUZUKI EN125 YES	9CDNF41LJ7M044549	F466BR145606	2006/2007	R\$ 150.00
205439	7830	SUCATA	LYV5522	HONDA/CG 125 TITAN	9C2JC250VVR120006	JC25EV120006	1997/1997	R\$ 150.00
205452	7830	SUCATA	MAC2949	HONDA/CG 125 TODAY	9C2JC1801LR513668	INSERVIVEL	1990/1990	R\$ 100.00
205442	7831	SUCATA	MEG5587	HONDA/CG 150 TITAN KS	9C2KC08108R031390	INSERVIVEL	2007/2008	R\$ 100.00
205443	7831	SUCATA	MEK2196	HONDA/CG 150 TITAN KS	9C2KC08108R003429	KC08E18003429	2007/2008	R\$ 150.00

Agronômica - Motocicletas/Outros – SUCATAS

Rem	Lote	Tipo	Placa	Marca/Modelo	Chassi	Motor	Ano	Lance
205206	7836	SUCATA	MBA5763	AVA/DMA ALTINO	93GNF100Y1M002528	NF100E-1023212	2000/2001	R\$ 150.00
205242	7836	SUCATA	MDU8130	HONDA/CG 125 TITAN	ILEGÍVEL	INSERVIVEL	1998/1999	R\$ 100.00
205307	7837	SUCATA	MGD8069	HONDA/CG 125 FAN	9C2JC30708R757286	INSERVIVEL	2008/2008	R\$ 100.00
205212	7837	SUCATA	MAK1534	HONDA/CG 125 TITAN	9C2JC2500XR196673	JC25EX196673	1999/1999	R\$ 150.00
205226	7838	SUCATA	MDJ9113	HONDA/CG 125 FAN	9C2JC30706R874170	JC30E76874170	2006/2006	R\$ 150.00
205199	7838	SUCATA	MBN6362	HONDA/C100 BIZ	9C2HA07001R017010	HA07E-1017010	2001/2001	R\$ 150.00
205218	7839	SUCATA	MEK3856	YAMAHA/YBR 125K	9C6KE092070136250	E382E133991	2007/2007	R\$ 150.00
205198	7839	SUCATA	MJZ3888	HONDA/CG 125 FAN KS	9C2JC4110CR441302	INSERVIVEL	2011/2012	R\$ 100.00
205220	7840	SUCATA	MDM4067	HONDA/CG 150 TITAN KS	9C2KC08106R010821	KC08E16010821	2005/2006	R\$ 150.00
205216	7840	SUCATA	MHU1343	HONDA/CG150 TITAN MIX KS	9C2KC16109R027590	INSERVIVEL	2009/2009	R\$ 100.00

Vitor Meireles - Motocicletas/Outros – SUCATAS

Rem	Lote	Tipo	Placa	Marca/Modelo	Chassi	Motor	Ano	Lance
196177	7846	SUCATA	MEY5944	HONDA/CG 150 TITAN KS	9C2KC08108R215807	KC08E18215807	2008/2008	R\$ 150.00
205454	7846	SUCATA	MBJ2186	HONDA/C100 BIZ ES	9C2HA0710YR248080	HA07E-Y248080	2000/2000	R\$ 150.00
205455	7846	SUCATA	MFY2390	HONDA/CG 125 TITAN KS	9C2JC30103R152486	JC30E13152486	2002/2003	R\$ 150.00

Agrolândia - Motocicletas/Outros – SUCATAS

Rem	Lote	Tipo	Placa	Marca/Modelo	Chassi	Motor	Ano	Lance
208696	7849	SUCATA	MDM6599	HONDA/CG 150 TITAN KS	9C2KC08105R013270	KC08E15013270	2004/2005	R\$ 150.00
208616	7849	SUCATA	MDI6433	SUNDOWN/MAX 125 SE	94I2XDCD66M008548	JCD6025207	2006/2006	R\$ 150.00
208749	7851	SUCATA	MBR0239	HONDA/CBX 200 STRADA	9C2MC27001R009858	INSERVIVEL	2000/2001	R\$ 100.00
212867	7851	SUCATA	MFI8488	HONDA/CG 150 TITAN ESD	9C2KC08208R015854	KC08E28015854	2007/2008	R\$ 150.00
212700	7852	SUCATA	MEY5835	HONDA/CG 125 FAN	9C2JC30708R198704	JC30E78198704	2008/2008	R\$ 150.00
208761	7852	SUCATA	MG57982	SUNDOWN/WEB 100	94I1XFBK67M035807	JBK6045990	2006/2007	R\$ 150.00
212862	7853	SUCATA	MHZ6438	HONDA/CG 125 FAN ES	9C2JC4120AR135493	JC41E2A135493	2010/2010	R\$ 150.00
212696	7853	SUCATA	MFF2692	HONDA/C100 BIZ	9C2HA07005R018985	HA07E5018985	2005/2005	R\$ 150.00
212863	7855	SUCATA	MEQ5058	YAMAHA/YBR 125K	9C6KE092060060748	E382E-058935	2006/2006	R\$ 150.00
212703	7855	SUCATA	LYB5669	HONDA/CG 125	CG1251027931	INSERVIVEL	1978/1978	R\$ 100.00

Trombudo Central - Motocicletas/Outros – SUCATAS

Rem	Lote	Tipo	Placa	Marca/Modelo	Chassi	Motor	Ano	Lance
208777	7859	SUCATA	LYK9014	HONDA/CG 125 TITAN	9C2JC250VVR141727	JC25EV141727	1997/1997	R\$ 150.00
208772	7859	SUCATA	MCG2537	HONDA/CG 125 TITAN ES	9C2JC30203R014293	INSERVIVEL	2002/2003	R\$ 100.00

208724	7859	SUCATA	MEV3952	YAMAHA/YBR 125ED	9C6KE042050034091	E337E-082572	2004/2005	R\$ 150.00
--------	------	--------	---------	------------------	-------------------	--------------	-----------	------------

Florianópolis/SC, 22 de março de 2021

SANDRA MARA PEREIRA
Diretora Estadual de Trânsito

CLAYTON MARAFIOTI MARTINS
Presidente Comissão Estadual de Leilão

CONTABILIDADE PORTSKAR

DOCUMENTOS ABANDONADOS

A empresa Organização Contábil Portskar, CNPJ 82.930.967/0001-37, sita a Avenida 3ª avenida nº 101 sala 01, centro de Balneário Camboriú, CEP 88.330.083, comunica abaixo que as empresas listada tem o prazo de 30 dias para retirar a documentação contábil nas dependências de nossa empresa, caso contrario passado tal prazo a documentação será devidamente descartada.

AÇOUGUE BALNEARIO LTDA 83.395.756/0001-04, ADEMIR DE SOUZA SIQUEIRA 04.556.446/0001-58, ADEBAL MACHADO 00.620.840/0001-57, ADRIANA SELIG MARTINS 03.002.063/0001-75, ALEIXO OLIANI JUNIOR 04.392.949/0001-35, ALIANÇA MONTAGEM M. DE ELEVADORES 15.146.472/0001-24, ALMEIDA E ALTOE LTDA 84.825.835/0001-70, ALVARO NELSON MAIA CARDOSO 79.513.891/0001-30, ANA PREVIS ASSOC. NACIONAL 06.147.221/0001-73, ANA LUCIA FRANCO MOURA 05.355.787/0001-28, ANKOSKI & SILVA TELE COMUNICAÇÕES LTDA, 06.149.134/0001-35, APOLO CENTRO AUTOMOTIVO LTDA 06.187.011/0001-09, ARACATU LOGISTICA INTEGRADA LTDA 7.615.070.000.365, ARCO DISTRIBUIDORA DE PETROLEO 02.439.786/0001-73, ARGAMIX SERVIÇOS DE ARGAMASSAS LTDA 97.463.467/0001-00, ASSOCIAÇÃO CULTURAL E COMUNITARIA DE BC 02.616.242/0001-30, ASSOCIAÇÃO CULTURAL E COMUNITARIA DE ITAPEMA 02.479.281/0001-32, ASSOCIAÇÃO DO PEQUENO CONSTRUTORA 76.700.830/0001-93, ASSOCIAÇÃO DOS LOJISTAS DO TREVO MERCOSUL 01.426.745/0001-80, ATALIA EXTRAÇÃO DE ÁGUA MINERAL LTDA 02.030.496/0001-71, AUTOPOSTO GOLLVILLE LTDA 08.570.719/0001-70, AUTOPOSTO J.M.S. LTDA 08.801.261/0001-12, B2 ENGENHARIA LDA 11.573.901/0001-99, BASUALDO CORRETORA DE IMOVEIS 73.387.631/0001-89, BC FOOD PARK 31.732.223/0001-77, BERKEMBERCK SCHULTZ ADVG. 09.659.345/0001-72, BETANIA PANIFICADORA E CONFEITARIA 10.948.380/0001-44, BMS DISTRIBUIDORA 85.407.435/0001-08, BR9 CONVENIENCIA LTDA EPP 07.371.173/0001-65, BRISOLA & BRISOLARA LTDA 11.024.827/0002-32, BRUCUTU COMERCIO DE VEICULOS LTDA 73.426.561/0001-20, CANDIDO FILHO PARTICIPAÇÕES LTDA 07.530.703/0001-70, CAPA COMERCIO E REPRESENTAÇÕES 89.139.414/0001-00, CARLO BARONTINI ADV. ASSOCIADOS SC 76.700.376/0001-70, CARLOS BERKEMBERCK 890.016.569-00, CAROLINA GROSS FILIAL 09.097.802/0002-17, CAROLINA GROSS MATRIZ 09.097.802/0001-36, CAVI CONSTR. E INCORPORADORA LTDA 82.127.739/0001-23, CELUDIG COM. DE EQUIP. DE TELECOM. LTDA 03.908.098/0003-30, CELUDIG COM DE EQUIP. TELECOM 03.908.098/0002-59, CELUDIG COM DE EQUIP. DE TELECOM 03.908.098/0004-10, CELUDIG COM DE EQUIP. DE TELECOM 03.908.098/0005-00, CELUDIG COM DE EQUIP. DE TELECOM 03.908.098/0001-78, CELUDIG COM DE EQUIP. DE TELECOM 03.908.098/0006-82, CELUDIG COM DE EQUIP. DE TELECOM 03.908.098/0007-63, CELUDIG COM DE EQUIPAGAMENTOS DE TELEFONIA 7 03.908.098/0008-44, CELUDIG COM DE EQUIP. DE TELECOM. 03.908.098/0009-25, CERAMICA GETULIO VARGAS LTDA 00.853.760/0001-41, CERAMICA SAINT GERMAN 86.336.267/0001-12, CHURRASCARIA MW LTDA 07.247.895/0001-02, CIPLAME ARTEFATOS EM COURO LTDA 01.983.749/00001-69, CLÍNICA TERAPEUTICA MENS SANA LTDA 07.533.103/0001-66, CLUBE ATLETICO CATARINENSE LTDA 03.666.824/0001-93, COBRADEC DECORAÇÕES LTDA 85.320.802/0001-31, COLEGIO EDIVENCIA LTDA 06.006.041/0001-71, COMERCIO DE CARNE DE AVES BUTANTA LTDA 51.929.420/0001-98, COMERCIO DE OURO E METAIS GOLDEN ENTERPRISES 13.715.102/0001-35, DANIELA SARCINELLI OCCHIALINI ME 05.044.133/0001-83, DARMÍ FRANCELINO ALVES ME 00.585.320/0001-50, DE DOMENICO INCORP. TRANSPORTE LTDA 03.305.887/0001-14, DEISE CRISTINA ALVES 01.626.448/0001-88, DEMYC COMERCIO DE CONFECÇÕES LTDA 07.114.479/0001-36, DIGCELL COMERCIO E REPRESENTAÇÕES LTDA 04.983.592/0002-40, DIGCELL COMERCIO E REPRESENTAÇÕES LTDA 04.983.592/0003-21, DIGCELL COMERCIO E REPRESENTAÇÕES LTDA 04.983.592/0001-60, DIOGO LOPES ARRUDA 12.835.213/0001-12, DISMACK MATERIAL DE CONTRUÇÃO LTDA 89.682.553/0001-85, DISTRIBUIDORA CONTINENTAL LTDA 00.319.902/0001-95, DISTRIBUIDORA DE BEBIDAS GUENTHER LTDA 81.536.617/0001-28, DISTRIBUIDORAS DE BEBIDAS IRMÃO SCHMITTI LTDA 76.861.012/0001-72, DUNA ARTEFATOS DE COURO LTDA 05.324.733/0003-67, DYSMARYL MAT.DE CONSTRUÇÃO LTDA 81.000.309/0001-83, EDITORA E IMPRESSORA CAMBORIU LTDA 75.885.426/0001-79, ELF EDITORA E INDUSTRIA GRAFICA LTDA EPP 00.134.946/0001-40, ELISA CLAUDIA ZANIS GARCIA 85.237.907/0001-21, ELIOR SALETTI DOS SANTOS 02.557.432/0001-23, EMÍDIO RODRIGUES DE ALMEIDA 09.358.445/0001-12, EMPORIO BETTIN FABR. E COMER. LTDA 07.133.049/0001-61, EMPORIO BETTIN FABR. E COMER. LTDA 07.133.049/0003-23, ENGENHO PETISCARIA E RESTAURANTE LTDA 83.095.943/0001-72, ESPAÇO E CONFORTO COM. REP. DE IMOVEIS LTDA 73.558.231/0001-99, ESTAÇÃO EUROPA COME. DE VESTUÁRIO LTDA 06.298.698/0001-50, EUGENIO EMP. ESPORTIVOS LTDA 03.305.861/0001-76, FABIANA IRENE SEMEONI 003.592.26-90, FACUSSE GEREN. DE IMOVEIS LTDA 05.299.226/0001-59, FARMACIA DOCE DIA LTDA-ME 14.040.975/0001-58, FLAVIO TONTINI 05.937.369/0002-20, FLAVIO TONTINI 05.937.369/0002-20, FLAVIO TONTINI 05.937.369/0001-49, FLMAINGO J. E DIVERSOES ELETRONICAS 04.326.048/0001-45, FRANCISFER LTDA EPP 03.949.220/0001-54, GOBBTECH SERVICE LTDA 01.581.670/0001-01, GONÇALVES E BRAIDO LTDA 80.394.018/0001-54, GRANAUL INCOR. DE IMOVEIS LTDA 02.512.351/0001-07, HAMPAS CONS. E INCOR. LTDA 72.433.139/0001-30, HDZ CONSULTORIA EIRELI 97.503.379/0001-94, HEAVEN S DISCO CLUB LTDA 77.857.084/0001-09, HOTEL SAXONIA LTDA 00.899.386/0001-15, IGNISS - PLANEJE INFOR. AMBIENTA 02.0008.848/0001-92, IND. MERTA DECORADO DECORAÇÕES 03.520.513/0001-11, INDUSTRIA E CO. DE ESQUADRIAS OLIANI LTDA 75.898.171/0001-89, INTERCONTINENTAL INCORPORADORA LTDA 01.047.165/0001-81, JOSE A. BRANCO SOUSA 17.425.246/0001-08, KAE C. E REPRESENTAÇÕES DE BEBIDAS LTDA 73.557.720/0001-26, KEKO M. DE MÁQUINAS E EQUIPAMENTOS 18.590.015/0001-12, KIRCH LARA CONVENIENCIAS 04.898.036/0001-95, KNOW HOW ASSESSORA EMPRESARIAL LTDA 06.996.966/0001-07, L. M PREST SERVIÇOS ADM 04.273.114/0001-66, LAVAÇÃO TERCEIRA AVENIDA LTDA 104.529.844/0001-85, LETICIA B. MACHADO 02.192.709/0001-61, LILIAN N. M SARCINELLI 07.619.635/0001-10, LIVRARIAS FUTURA LTDA 05.017.453/0001-44, LRRG REPR.COMERCIAIS LTDA 05.741.245/0001-93, LUCAS A. DA SILVA 26.692-697/0001-00, LUIZ PEDROSO 75.286.211/0001-31, MAGNAVITA & TOLARDO LTDA 07.208.831/0001-00, MARCH COMER. ATAC. DE BEBIDAS E ALIMENTOS LTDA 00.313.616/0001-12, MARCO AURELIO CONSOLI 01.456.549/0001-58, MARMORARIA CARRARA LTDA 73.818.155/0001-03, MAURICIO J. S. DE OLIVEIRA 95.810.883/0001-01, MAXION EMP. E PARTIPAÇÕES LTDA 04.066.641/0001-08, MCB IMP. EXP E REPRE. C. LTDA 04.228.507/0004-09, MEGABARU COMER. DE UTILIDADE DOMÉSTICAS 01.832.498/0001-11, MEIRE RONDA DE LEMOS 07.378.976/0001-41, MONTEGO BAY BAR COM PISTA DE DANÇA LTDA 01.958.114/0001-01, MS BAR NIGHT CLUB LTDA 02.589.739/0001-06, MULLER NOVAES TCHAICK LTDA ME 05.501.264/0001-42, MYKE ROBERT KRAEMER LEGAL 042.138.839-06, NADIR DA S. NUNES 13.135.046/0001-60, NOVA GRECIA EMP. IMOBILIÁRIOS 80.085.905/0001-40, PARQUE ECO.DA SERRA DO KIRIRI LTDA 00.241.771/0001-70, PEÇA SEMPRE TRANS. E PNEUS LTDA 85.271.872/0001-47, PONTO PERFEITO COM. DE BOLSAS E ACES. LTDA 14.699.674/0001-30, POSTO SONHO LTDA 03.325.754/0001-00, PRETADORA DE SEVIÇOS CALÇADÃO LTDA 04.777.186/0001-40, PRIORITY COMER. E REPRE. DE IMOVEIS 04.709.463/0002-69, PRIORITY COMER.E REPR. DE IMOVEIS 04.709.463/0001-88, RECANTOS DAS GAUCHAS LTDA 07.330.056/0001-53, REINEL CHERIGAT-TI SPYKER 02.073.049/0001-08, RESTAURANTE BURYTT'S LTDA ME 00.149.361/0001-02, RESTAURANTE CAPELA LTDA 83.501.619/0001-07, RICARDO FAVERO 03.575.763/0001-59, RIO BONITO ASSESSORIA EM TELECOMUN. LTDA 04.198.487/0001-35, ROBSON FONTES ANDRADE 04.412.576/0001-17, RONI LUIZ KERBER 78.357.795/0001-87, ROYAL PRINCESS 11.079.411/0001-30, SALETE KAIPERS ALVES 78.981.438/0001-95, SANDLER C. DE SEGUROS LTDA 01.244.049/0001-52, SANDRO M. CONVENIENCIA 30.934.056/0001-84, SAUNA SOLARIUM THERMAS CLUB LTDA 07.494.353/0001-34, SOLO ARMADO LTDA 01.847.697/001-01, STADIUM FUTEBOL SOCIETY LTDA 03.280.231/00014-94, SUCOS E LANCHES CROPPPO LTDA 78.827.813/0001-47, TEMPERA BARRA VELHA IND. E COM. DE VIDROS LTDA 05.459.503/0001-43, TEMPERA BARRA VELHA IND. E COM. DE VIDROS LTDA 05.459.503/0001-43, ÚNICA C.DE BEBIDAS LTDA EPP 02.014.802/0001-86, VAZ & SOUZA LTDA 06.030.419/0001-72, VICTORINO TRANS.E TURISMO LTDA 02.800.828/0001-50, VRP C.DE VIDROS E ESQUADRIAS LTDA 05.079.653/0001-21, YELLOW E BLUE PRESENTES E DECORAÇÕES 01.028.488/0002-09, YELLOW E BLUE PRESENTES E DECORAÇÕES 01.028.488/0001-28, YKEDA JEWELRY C. DE JOIAS EIRELI 19.673.087/0001-96.

LEILÃO DETRAN DIA 03/MAIOON-LINE: www.cesarmoresco.com.br

Visitação: De 26 a 30/04/2021, em Aurora, Blumenau, Gaspar, Guarimirim, Ibirama, Indaial, Jaraguá do Sul, Lontras, Pres. Getúlio, Pomerode, Rio do Sul, Timbó e outras Cidades previstas no Edital de Leilão Público nº 07/CEL/2021.

(47) 99983.4779, 3381.7113,
3332.0225, 3382.0188, 3521.3859.

CARRO A PARTIR DE R\$ 1.000,00
MOTOS A PARTIR DE R\$ 300,00

* Leiloeiro Oficial: César Luis Moresco | Matr. AARC/138 *

**PÁGINA CERTIFICADA**

O JORNAL DE SANTA CATARINA
Confirma a autenticidade deste documento
quando visualizado diretamente no portal
<https://www.nsctotal.com.br/publicidadelegal>

PARA ANUNCIAR

Ligue: (47) 3221 1402

Mande e-mail: marketing.blumenau@somosnsc.com.br

Comitente: DETRAN/SC / Departamento Estadual de Trânsito / CNPJ nº 85.280.147/0001-35.
Edital: LEILÃO PÚBLICO nº 07/CEL/2021.
Leilão exclusivamente online através da internet no endereço <https://www.morescoleiloes.com.br>
Data e Hora: 03/05/21 às 09:00:00 horas.
Depósito: GASPARG

Arrematante: RUAN CARLOS DE BORBA
CPF/CNPJ: 08581324940
Endereço: RUA PAULO BERNARDINO BRAZ, 160
Cidade: JOINVILLE
Email: rcborba348@gmail.com

UF: SC

RG/IE: 6208421
Bairro: GUANABARA
CEP: 89207-535
Fones: (47) 99637-6764

Senha: CBORBA

Lote	Item	Descrição dos Lote(s) Arrematado(s)	Arremate
6878	1	MOTOCICLETA Placa: MGY6992 Marca/Modelo: HONDA/CG 150 TITAN KS Chassi: 9C2KC08107R134486 Motor: KC08E17134486 Ano: 2007/2007 Remoção: 195700	3.200,00

Total do Arremate 3.200,00	Taxas: 0,00	Comissão: 160,00	Total da Ficha: 3.360,00
----------------------------	-------------	------------------	--------------------------

Cesar Luis Moresco
Leiloeiro Público Oficial
Matr. AARC/138

CESAR LUIS MORESCO
LEILOEIRO PÚBLICO OFICIAL

Av. Arno Carlos Gracher, 57 sala 05, Centro, Brusque/SC - Fone: (47) 3351-3851
<https://www.cesarmoresco.com.br> | atendimento@cesarmoresco.com.br

1º TABELIONATO DE NOTAS E PROTESTO DE TÍTULO

TABELIA INTERINA: Leila Ludin Zaniboni | E-mail: tabelionato1brusque@hotmail.com
Rua Moritz Germano Hoffmann, Nº 150 - CEP: 88350-180 - Centro - Brusque - SC - Fone/Fax: (47) 3351-3793

AUTENTICAÇÃO

Autentico a presente cópia fotostática por ser uma reprodução fiel do documento original que me foi apresentado. Dou fé.
Brusque/SC, 06/07/2021.

Em testº da Verdade

SHIRLEI MARTINENGI VARGAS - TABELIA SUBSTITUTA
Selo Digital de Fiscalização do Tipo
NORMAL-GEH83907-FGPY
Emol. R\$ 4,02 - Selo(s) R\$ 2,82 = R\$ 6,84
Consulte os dados do Ato em: selo.tsc.tus.br





Cesar Luis Moresco

Leiloeiro Público Oficial – Matr. AARC/138

**ANEXO I – TERMO DE SOLICITAÇÃO DE CREDENCIAMENTO DE LEILOEIRO
NOS TERMOS DO EDITAL N.º 01/2022**

Nome: Cesar Luis Moresco

JUCESC Mat. n.º AARC/138 CPF/MF n.º 455.185.309-78

Endereço: Avenida Arno Carlos Gracher 57 / sala 05 / Centro / Cep 88350-310 / Brusque/SC

Telefone: (47) 3351.3851 / 99983.4779

E-mail: c.moresco@terra.com.br

Pelo presente, manifesto o interesse em me credenciar como Leiloeiro Público Oficial, devidamente matriculado na JUCESC, nos termos do edital e termo de compromisso (**Anexo II**), em caráter temporário, sem vínculo empregatício para com o CRM-SC.

Para tanto junto os documentos exigidos pelo edital, declarando, na mais absoluta boa fé objetiva, subjetiva e sob as penas da lei o seguinte:

1 - Que tomei conhecimento do edital e seus anexos, inexistindo qualquer tipo de impedimento para minha habilitação no processo;

2 - Que me responsabilizo única, exclusiva e totalmente por quaisquer encargos ou responsabilidades de natureza trabalhista pelos funcionários, prepostos e terceirizados bem como por qualquer outro prejuízo de minha responsabilidade apurado judicial ou extrajudicialmente.

3 - Que tenho conhecimento sobre as hipóteses de devolução ao arrematante dos valores recebidos a título de comissão, no prazo máximo de 02 (dois) dias úteis, contados da comunicação, no caso de anulação ou revogação da arrematação do lote.

4 - Que aceito as condições estabelecidas no Termo de Compromisso (**Anexo II** deste edital), e no Termo de Sigilo (**Anexo III** deste edital) propondo-me a assiná-los, caso seja credenciado.

Nestes termos aguardamos deferimento.

**CESAR LUIS
MORESCO:45
518530978**

Assinado de forma
digital por CESAR LUIS
MORESCO:45518530978
Dados: 2022.07.20
18:10:45 -03'00'

Brusque, 20 de julho de 2022.

Identificação e assinatura do Leiloeiro
Cesar Luis Moresco Matrícula AARC/138
RG nº 1.291.282 SSP/SC
CPF nº 455.185.309-78



Cesar Luis Moresco

Leiloeiro Público Oficial – Matr. AARC/138

DECLARAÇÃO QUE POSSUI CONTROLE INFORMATIZADO EMISSAO DE NOTA

Eu Cesar Luis Moresco, brasileiro, casado, leiloeiro inscrito na JUCESC sob nº 138, portador da RG 1.291.282 SSP/SC e inscrito no CPF nº 455.185.309-78, com escritório na Av. Arno Carlos Gracher 57 – sala 05 Edifício Rio Center Centro Cep 88350-310 Brusque/SC, **declaro expressamente**, sob as penas da lei, que possui controle informatizado e emissão de nota eletrônica dos bens leiloados de forma a garantir a entrega da nota ao final do leilão e o fornecimento ao Conselho Regional de Medicina de Santa Catarina, de todo o tipo de informações, tais como relatórios, cadastro dos arrematantes e outros controles referentes ao leilão.

**CESAR LUIS
MORESCO:4
5518530978**

Assinado de forma digital por CESAR
LUIS MORESCO:45518530978
Dados: 2022.07.20 18:51:14 -03'00'

Brusque, 20 de julho de 2022.

Identificação e assinatura do Leiloeiro
Cesar Luis Moresco Matrícula AARC/138
RG nº 1.291.282 SSP/SC
CPF nº 455.185.309-78



Cesar Luis Moresco

Leiloeiro Público Oficial – Matr. AARC/138

DECLARAÇÃO QUE POSSUI SISTEMA DE EMISSÃO DE NOTA DE ARREMATAÇÃO

Eu Cesar Luis Moresco, brasileiro, casado, leiloeiro inscrito na JUCESC sob nº 138, portador da RG 1.291.282 SSP/SC e inscrito no CPF nº 455.185.309-78, com escritório na Av. Arno Carlos Gracher 57 – sala 05 Edifício Rio Center Centro Cep 88350-310 Brusque/SC, **declaro expressamente**, sob as penas da lei, que possui sistema de emissão eletrônica de nota de arrematação, devendo ter os veículos a serem leiloados previamente cadastrados e permitir durante o leilão o cadastramento da senha e do nome do arrematante, do valor do arremate e permitir a emissão da nota, sem interferência ao andamento normal do leilão.

**CESAR LUIS
MORESCO:4
5518530978**

Assinado de forma
digital por CESAR LUIS
MORESCO:455185309
78

Brusque, 20 de julho de 2022.

Dados: 2022.07.20
18:52:23 -03'00'

Identificação e assinatura do Leiloeiro
Cesar Luis Moresco Matrícula AARC/138
RG nº 1.291.282 SSP/SC
CPF nº 455.185.309-78



Cesar Luis Moresco

Leiloeiro Público Oficial – Matr. AARC/138

DECLARAÇÃO QUE POSSUI SISTEMA DE EMISSÃO DE NOTA DE ARREMATAÇÃO

Eu Cesar Luis Moresco, brasileiro, casado, leiloeiro inscrito na JUCESC sob nº 138, portador da RG 1.291.282 SSP/SC e inscrito no CPF nº 455.185.309-78, com escritório na Av. Arno Carlos Gracher 57 – sala 05 Edifício Rio Center Centro Cep 88350-310 Brusque/SC, **declaro expressamente**, sob as penas da lei, que possui dispõe de plataforma virtual, devidamente comprovada através de endereço eletrônico, permitindo realizar exclusivamente por meio eletrônico e simultaneamente leilão eletrônico e presencial de veículos, mobiliários, equipamentos e imóveis utilizando- se de sistema informatizado, com recepção e estímulo de lances em tempo real via internet e interatividade entre os lances verbais e os lances efetuados eletronicamente, devendo ainda apresentar certificação eletrônica de segurança (SSL) que proporcione a segurança dos dados transmitidos pela internet em ambiente Web.

CESAR LUIS Assinado de forma
digital por CESAR
MORESCO:4 LUIS
551853097 MORESCO:45518530
978
8 Dados: 2022.07.20
18:53:39 -03'00'

Brusque, 20 de julho de 2022.

Identificação e assinatura do Leiloeiro
Cesar Luis Moresco Matrícula AARC/138
RG nº 1.291.282 SSP/SC
CPF nº 455.185.309-78